

Оглавление

1. Базы «Электронная библиотека сметчика» и «ГРАНД-СтройМатериалы» доступны при работе в ПК «ГРАНД-Смета 2020».....	2
2. Возможность просмотра однотипных материалов из базы «ГРАНД-СтройМатериалы», включая их технические характеристики и полное описание технологии применения	4
3. Поиск по содержимому смет	6
4. Добавлены опции при поиске в нормативной базе.....	7
5. Закладки в документах	7
6. Опциональный учет применённых коэффициентов в стоимости материалов/оборудования Заказчика и в стоимости возвратных материалов/оборудования	10
7. Опциональный вывод стоимости материалов в ведомости ресурсов с учётом применённых коэффициентов.....	11
8. При открытии документов из списка Последние документы выделенной в них будет та позиция, которая была выделена при закрытии документа	12
9. Возможность исключить акт выполненных работ из расчётов	12
10. В режиме Ресурсная смета можно вводить коэффициент удорожания для ресурса	13
11. Функция «Найти и заменить» при работе с документом	14
12. Возможность изменять цену ресурсов для отмеченных актов в окне Ресурсы по актам	14
13. Перенос цен из сводной ресурсной ведомости в акты локальных смет.....	15
14. Возможность добавлять комментарии и изображения при работе с документом в режиме Дефектная ведомость	17
15. Возможность мультиредактирования значений в выделенных строках во всех дополнительных окнах программы.....	17
16. Возможность быстрого перехода к последней открытой смете и к последнему открытому документу нормативной базы	19
17. Возможность сохранения черновиков документов	19
18. Настройка автосохранения изменений в файл с документом	21
19. Возможность подключения дополнительной папки с шаблонами выходных форм.....	22
20. Возможность подключения дополнительной папки с шаблонами смет	23
21. Добавлены новые внутренние переменные	244
22. Хронология выполнения по позиции перенесена в окно с дополнительной информацией	244
23. Добавлена возможность сохранения в XML-файл итоговых значений по позициям актов выполненных работ	25

1. Базы «Электронная библиотека сметчика» и «ГРАНД-СтройМатериалы» доступны при работе в ПК «ГРАНД-Смета 2020»

Различные информационно-справочные документы, с которыми ранее можно было работать в отдельной программе «ГРАНД-СтройИнфо», теперь полностью доступны непосредственно в ПК «ГРАНД-Смета». Это касается как основной базы данных «Электронная библиотека сметчика», так и дополнительной базы данных «ГРАНД-СтройМатериалы». Они открываются на вкладке **База** – аналогично тому, как это делается при работе со сборниками расценок в обычной нормативной базе.

Документы, относящиеся к базе данных «Электронная библиотека сметчика» и базе данных «ГРАНД-СтройМатериалы», сгруппированы в несколько файлов со стандартным для нормативных баз в ПК «ГРАНД-Смета» расширением **.GSD8**. Соответственно, эти файлы выбираются и подключаются для использования в программе наряду со всеми остальными нормативными базами – для этого необходимо открыть на панели инструментов вкладку **Файл** и перейти там в режим **Выбор региона**.

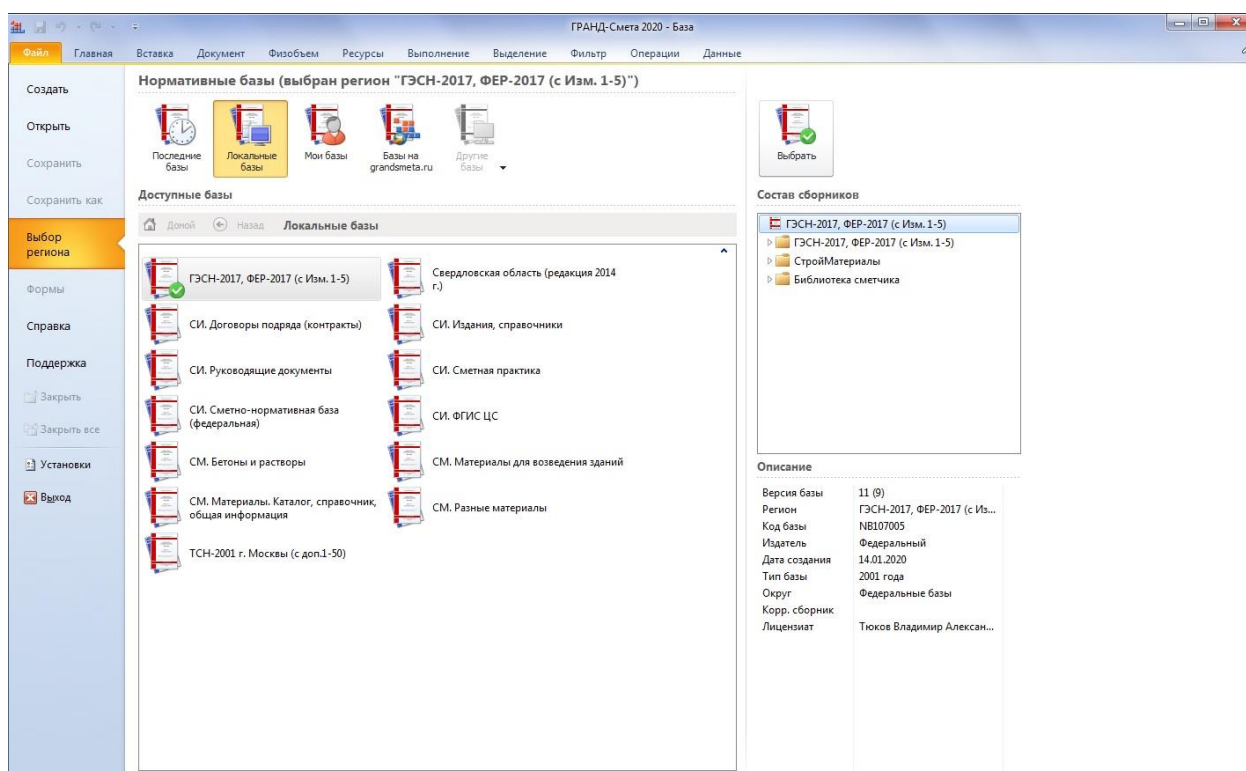

Нормативные базы, включённые в состав программы на данном компьютере, доступны для выбора в разделе **Локальные базы**. А в разделе **Базы на grandsmeta.ru** показываются **Базы, доступные для скачивания** – в этом перечне мы видим нормативные базы, которые в данный момент отсутствуют в составе программы, но имеются на сервере grandsmeta.ru и их использование разрешено для установленного на компьютере электронного ключа.

Названия отдельных файлов с базами данных, которые относятся к общей базе **Библиотека сметчика**, начинаются здесь с букв **СИ**. А названия отдельных файлов с базами данных, которые относятся к общей базе **СтройМатериалы**, начинаются здесь с букв **СМ**.

Как обычно, при выборе и подключении в ПК «ГРАНД-Смета» какой-либо нормативной базы можно настроить её конфигурацию таким образом, чтобы в дальнейшем была возможность

использовать в программе одновременно несколько различных нормативных баз. Например, совместно с базой данных, содержащей сборники ГЭСН и ФЕР, можно подключить базы **Библиотека сметчика** и **СтройМатериалы**.

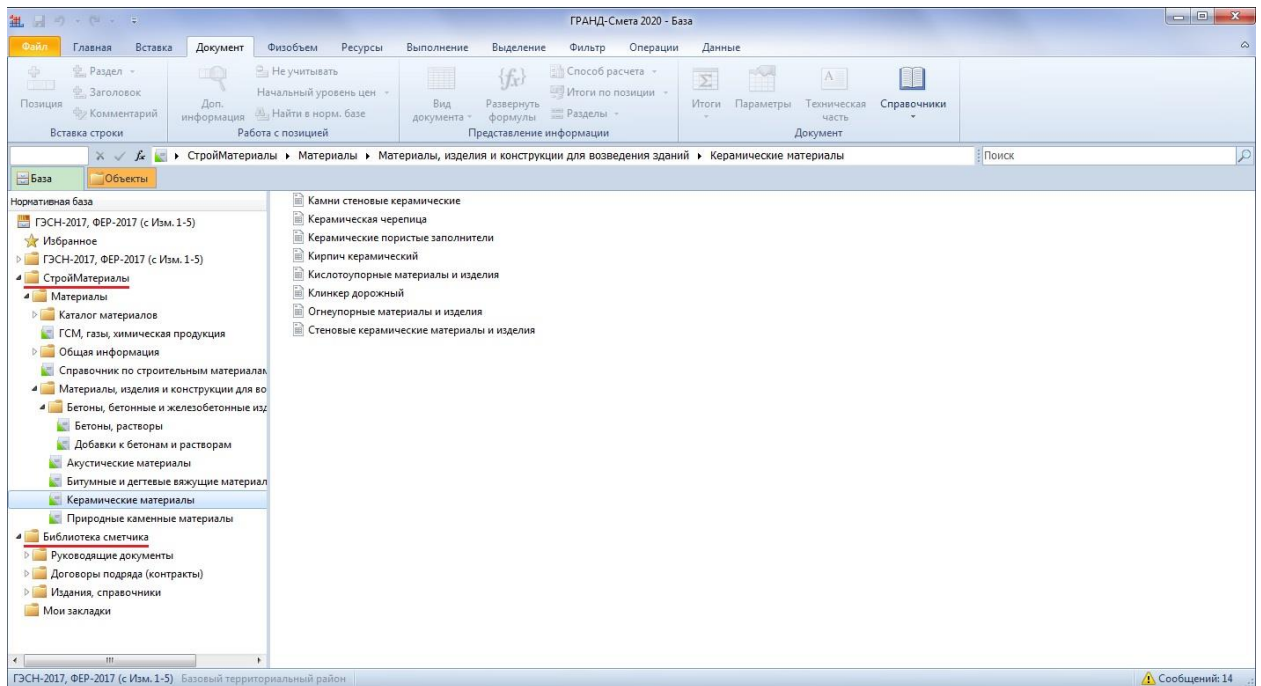

Любой документ из базы **Библиотека сметчика** открывается в программе сразу как текстовый документ, с которым можно работать точно так же, как с технической частью какого-либо сборника нормативной базы: просматривать, использовать оглавление, искать в документе нужный текст, делать закладки (о работе с закладками в ПК «ГРАНД-Смета 2020» более подробно рассказывается в одном из следующих пунктов).

Документы из базы **СтройМатериалы** открываются в виде списка включённых туда отдельных материалов. При помощи кнопки **Вид документа** на панели инструментов на вкладке **Документ** можно включить отображение в этом списке дополнительной колонки с шифром ОКПД2.

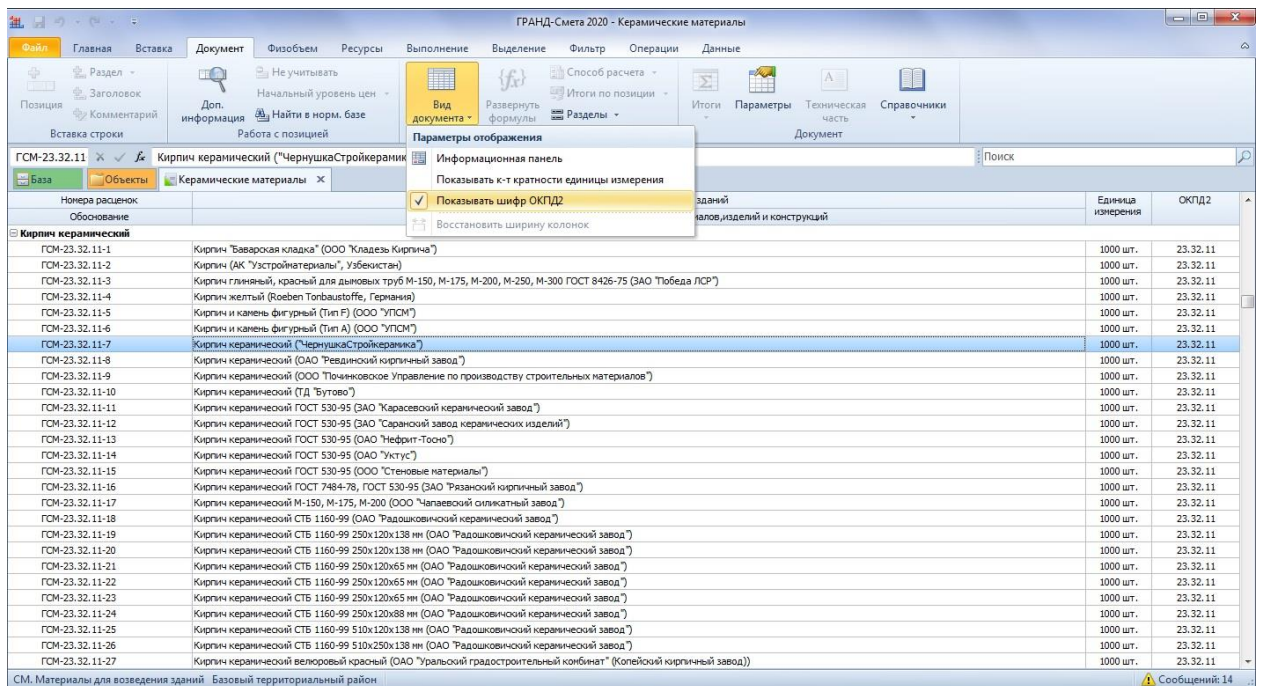

Этот шифр позволяет связать данные в базе **СтройМатериалы** с ресурсами из сборников ГЭСН и ФЕР – благодаря этому при работе с локальными сметами можно максимально быстро получить по любому ресурсу в смете разнообразную дополнительную информацию, которая содержится в базе данных «ГРАНД-СтройМатериалы».

А при работе с документами из базы данных «ГРАНД-СтройМатериалы» на вкладке **База** можно для любого материала в списке отобразить на экране в отдельном окне его полное описание с техническими характеристиками – для этого необходимо нажать кнопку **Доп. информация** на панели инструментов на вкладке **Документ** (либо клавишу **F3** на клавиатуре).

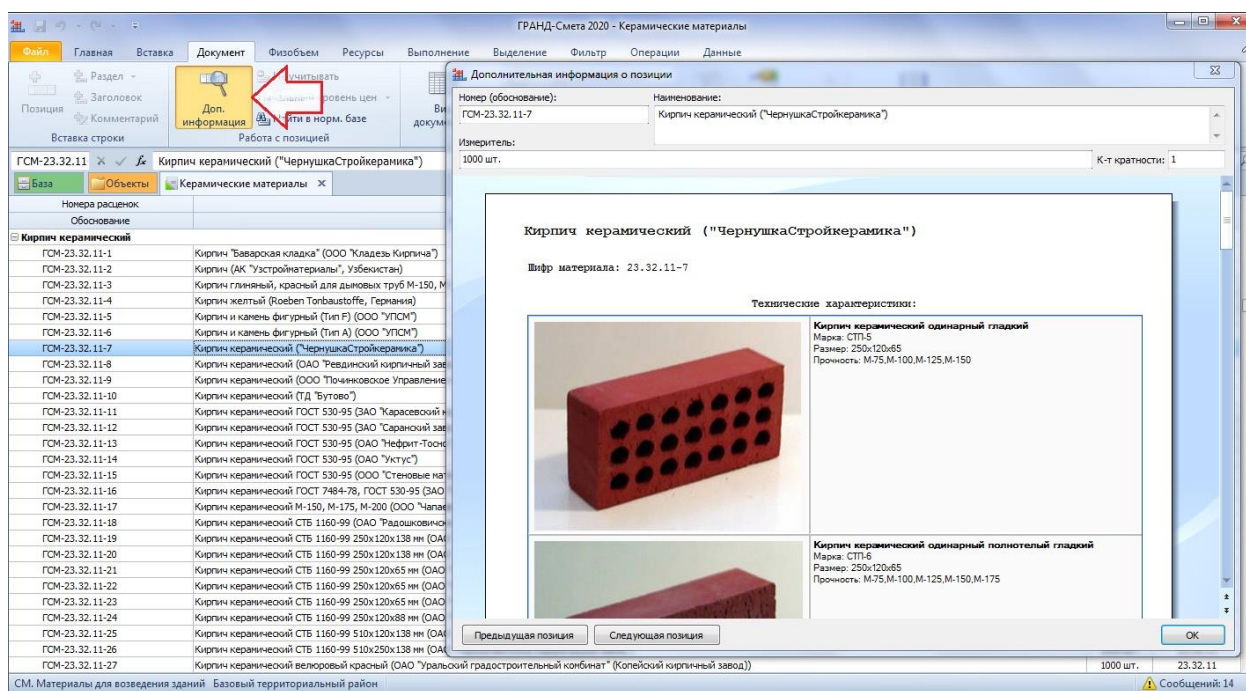

2. Возможность просмотра однотипных материалов из базы «ГРАНД-СтройМатериалы», включая их технические характеристики и полное описание технологии применения

При работе в локальной смете можно для какого-либо ресурса просмотреть однотипные материалы из нормативной базы, включая базу данных «ГРАНД-СтройМатериалы». Прежде всего, это бывает необходимо при принятии решения о замене материалов в какой-либо расценке или при добавлении в смету неучтённого материала на основании проектных данных.

Выделив курсором в смете отдельную позицию с нужным ресурсом, либо ресурс в ресурсной части расценки, нажимаем кнопку **Однотипные материалы** на панели инструментов на контекстной вкладке **Работа с ресурсом**. В результате список найденных однотипных материалов отображается в окне **Поиск материалов**.

Что нового в ПК «ГРАНД-Смета 2020»

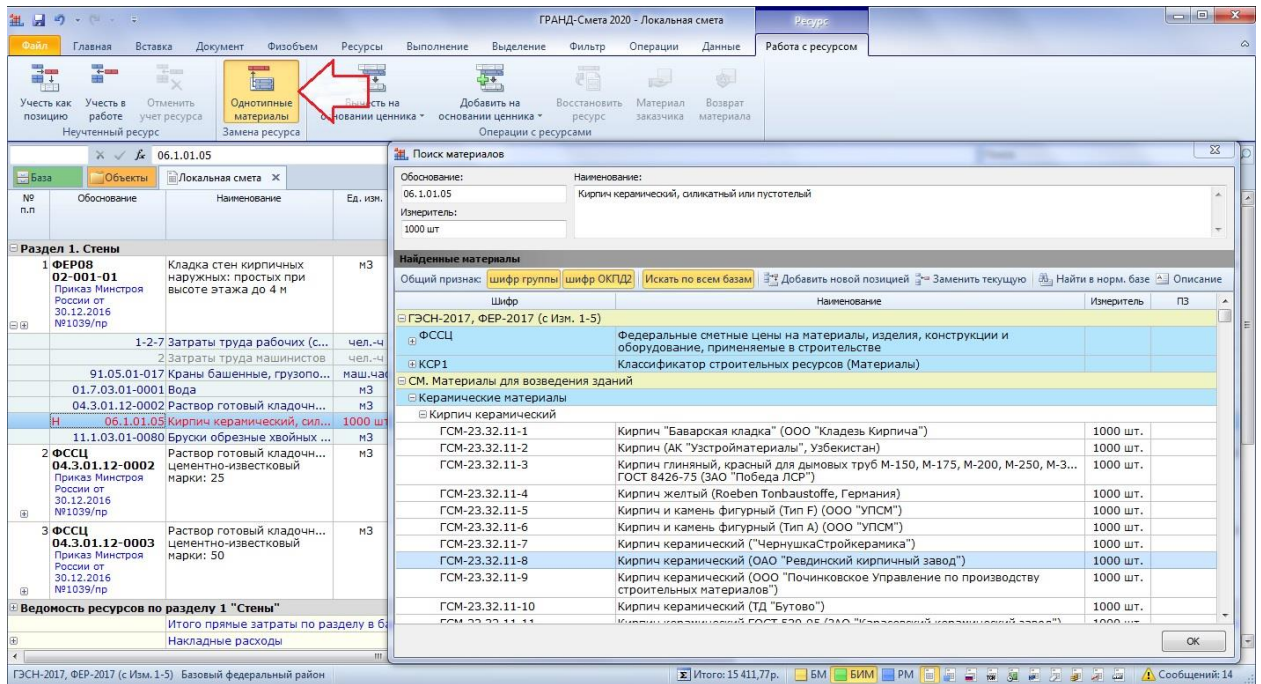

Список однотипных материалов строится по принципу совпадения одного из общих признаков: **шифр группы** или **шифр ОКПД2** (при этом можно использовать оба признака одновременно). Поиск однотипных материалов в базе данных «ГРАНД-Стройматериалы» осуществляется при включённой опции **Искать по всем базам**.

Для однотипных материалов, которые нашлись в базе данных «ГРАНД-Стройматериалы», можно открыть в окне **Поиск материалов** подробную информацию по ним, с техническими характеристиками и полным описанием технологии применения – это делается нажатием кнопки **Описание**. После чего для возвращения к списку однотипных материалов необходимо нажать кнопку **Назад**.

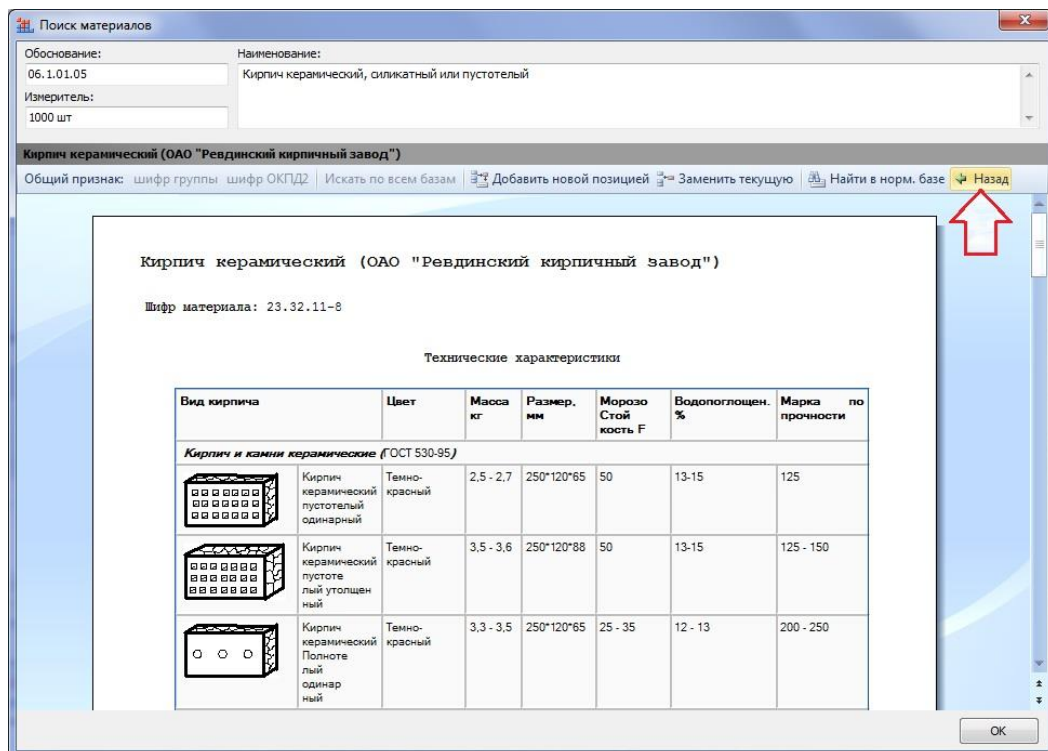

3. Поиск по содержимому смет

Находясь на вкладке **Объекты**, можно ввести поисковое выражение в текстовое поле поиска. После чего при нажатии кнопки **Поиск** на панели инструментов на контекстной вкладке **Поиск** (либо при нажатии клавиши **Enter**) начнётся поиск введённого текста *сразу во всех сметах*, содержащихся в той папке, которая в данный момент выделена. Соответствующие флажки на панели инструментов на вкладке **Поиск** в группе **Область поиска** позволяют исключить те или иные данные из поиска, либо добавить их.

Например, можно при поиске ограничиться только названиями позиций в сметах (опция **Расценки**), либо дополнительно отметить ещё **Ресурсы** и **Составы работ**. Иногда бывает необходимо выяснить наличие в сметах каких-либо конструктивных элементов (опция **Названия разделов**) или дополнительных факторов при производстве работ (опция **Коэффициенты**). А если в группе **Область поиска** не отмечена флажком ни одна опция, то поиск будет производиться *по всему содержимому* файла со сметой – включая виды работ, индексы, лимитированные затраты, подписи и т. д.

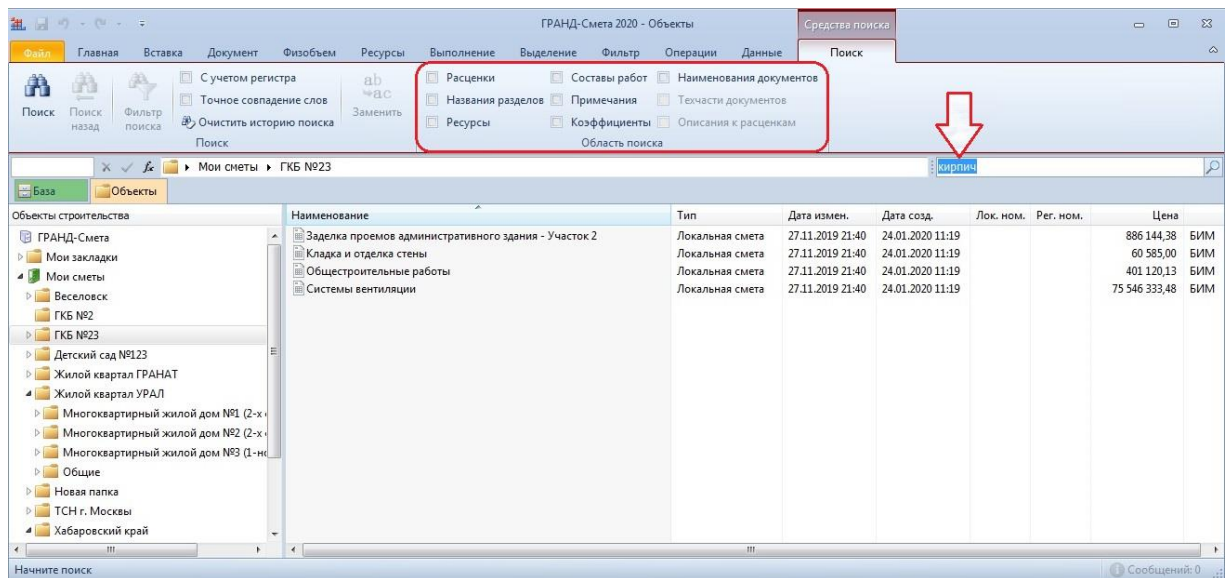

По завершении поиска все найденные элементы отображаются на специальной вкладке в виде таблицы и группируются по сметам, где они содержатся.

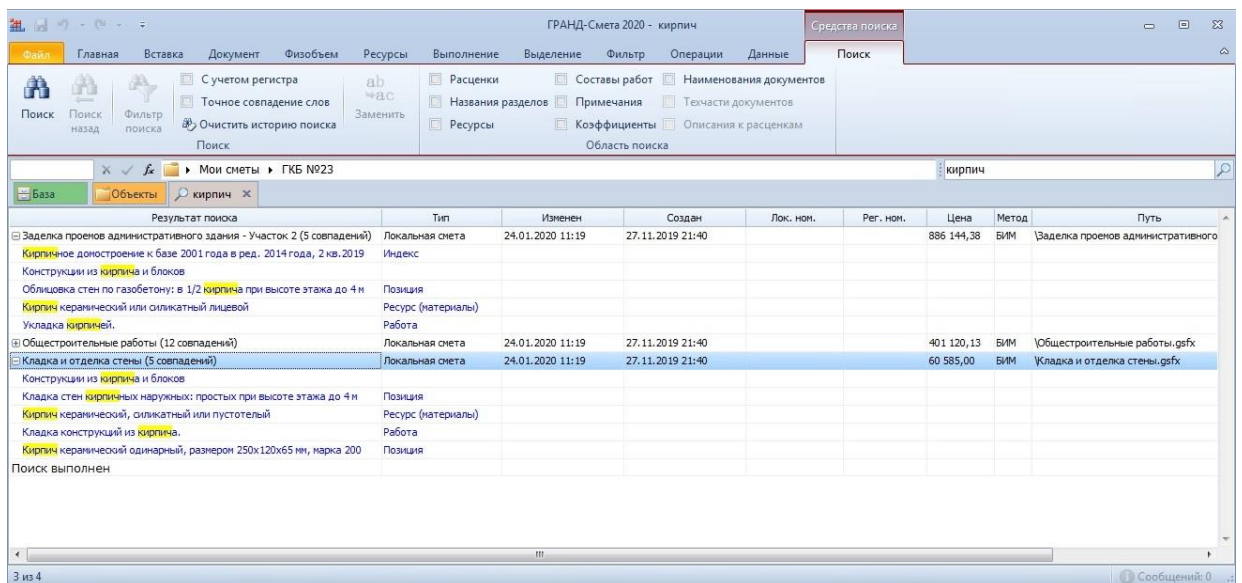

В колонках таблицы указывается тип найденного элемента (позиция сметы, ресурс, работа из состава работ и т. д.), местонахождение соответствующего файла со сметой и иная полезная информация.

Двойным щелчком левой кнопки мыши по любому найденному элементу на вкладке с результатами поиска можно открыть в программе смету, где он содержится.

4. Добавлены опции при поиске в нормативной базе

При выполнении поиска на вкладке **База** добавлены новые опции в группе **Область поиска** на панели инструментов на контекстной вкладке **Поиск**: **Наименования документов**, **Техчасти документов**, **Описания к расценкам**.

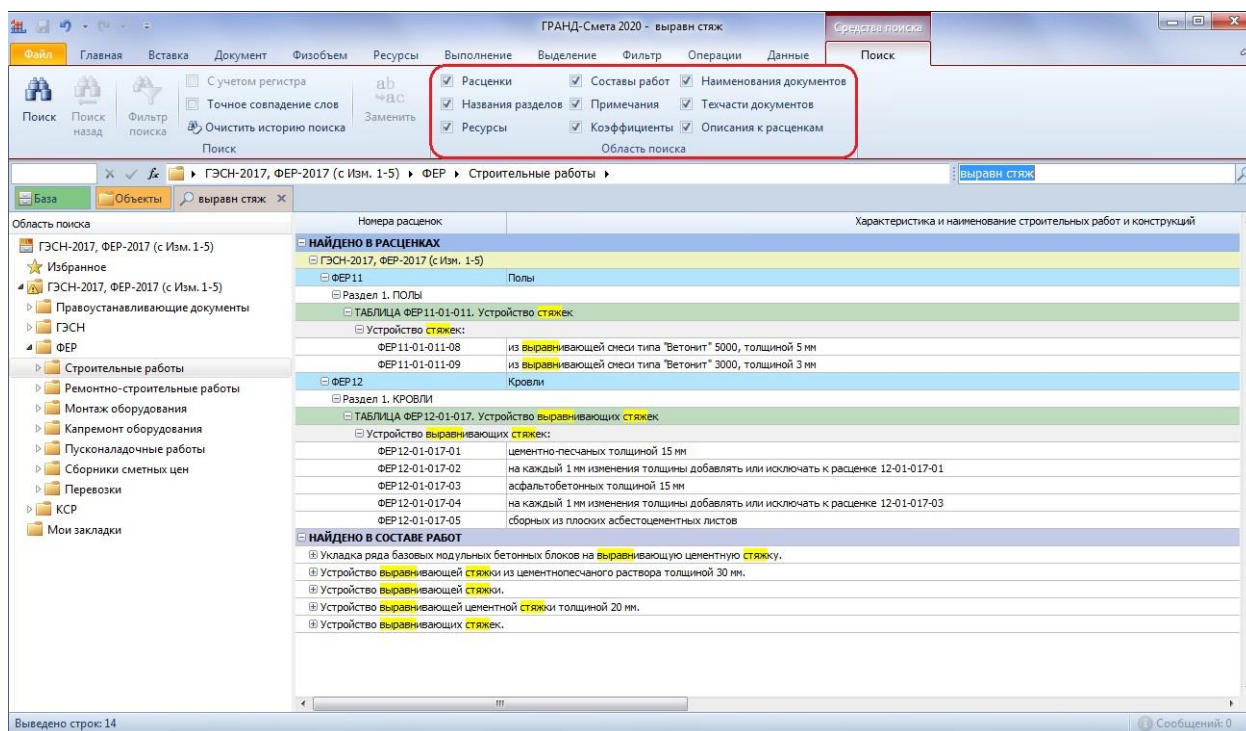

Кроме того, на вкладку **Поиск** добавлена кнопка **Очистить историю поиска**.

5. Закладки в документах

Для быстрого доступа к часто используемой информации в документах (позиции смет, расценки в сборниках нормативной базы, цитаты из технических частей и т. п.) в ПК «ГРАНД-Смета 2020» добавлен новый режим работы с **закладками**. Соответствующая папка **Мои закладки** видна как при работе с базой смет на вкладке **Объекты**, так и при работе с нормативной базой на вкладке **База**, и её содержимое в обоих случаях одинаково.

Для того чтобы добавить закладку на выделенную строку в документе (либо выделенный текст в технической части), необходимо выбрать команду **Добавить в закладки** в контекстном меню.

Что нового в ПК «ГРАНД-Смета 2020»

Далее в появившемся окне необходимо ввести название закладки. В этом же окне можно выбрать нужную папку для хранения закладки, либо создать для этого новую папку:

Что нового в ПК «ГРАНД-Смета 2020»

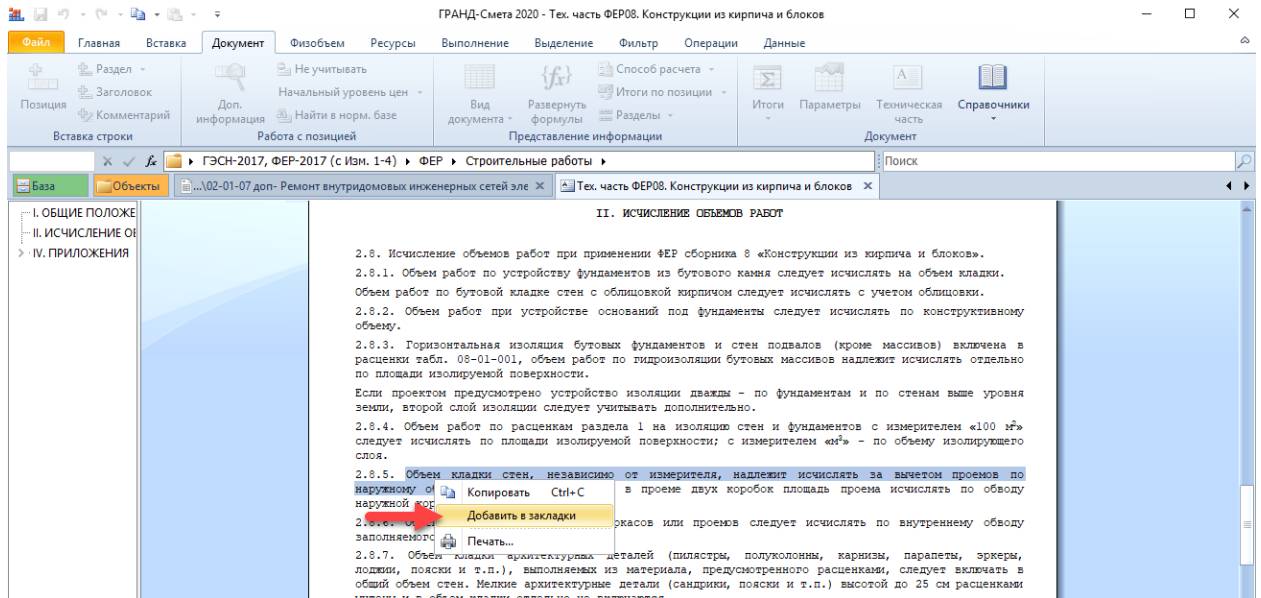

Все закладки сохраняются в виде обычных файлов внутри соответствующей вложенной папки в общей папке **Гранд-Смета** в Моих документах.

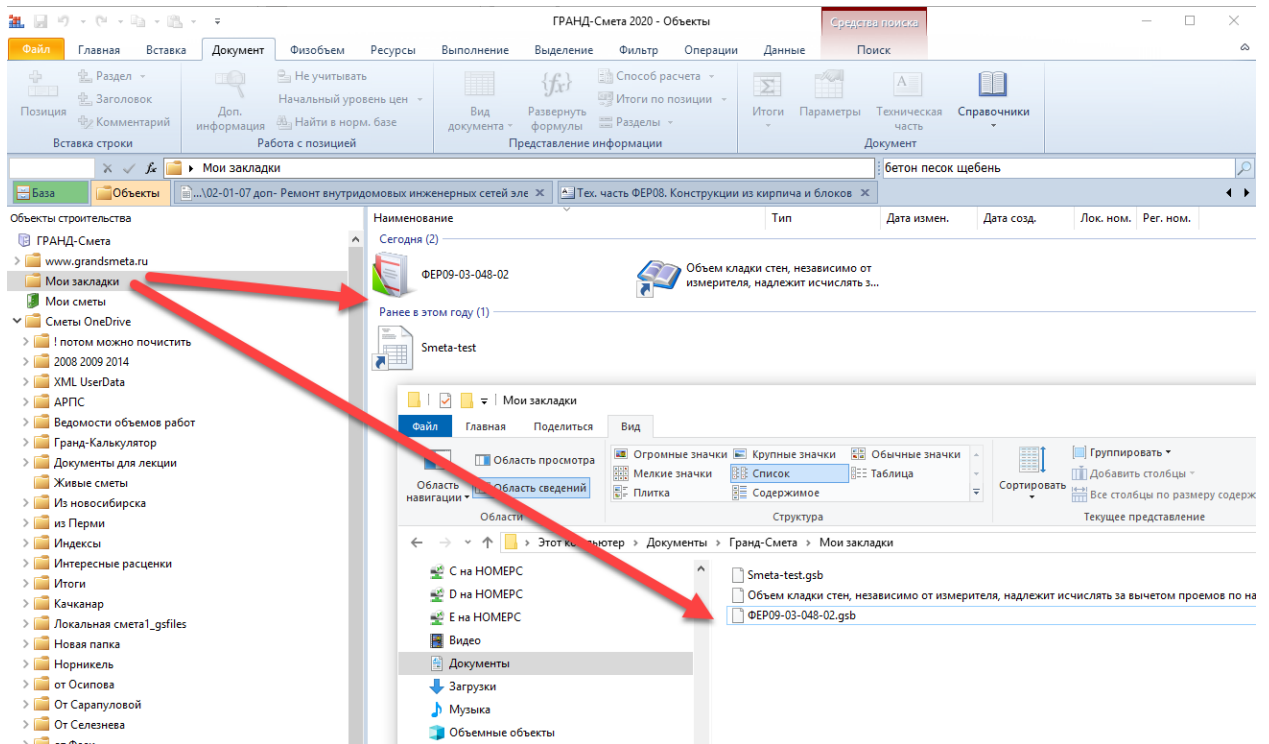

Соответственно, при необходимости закладки можно копировать, удалять, переносить из папки в папку средствами проводника Windows.

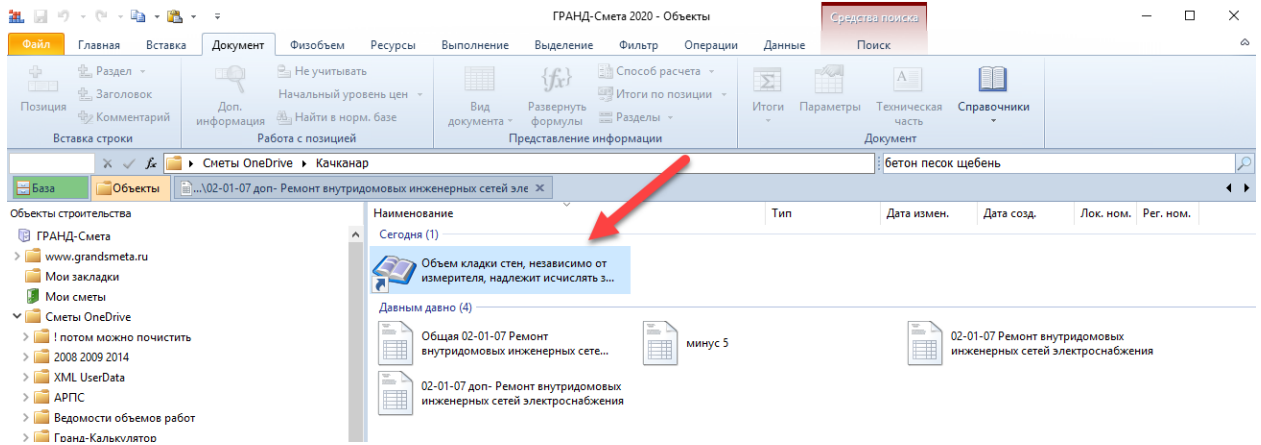

Кроме того, закладки можно отправлять по электронной почте, а также добавлять в сметы в виде вложений:

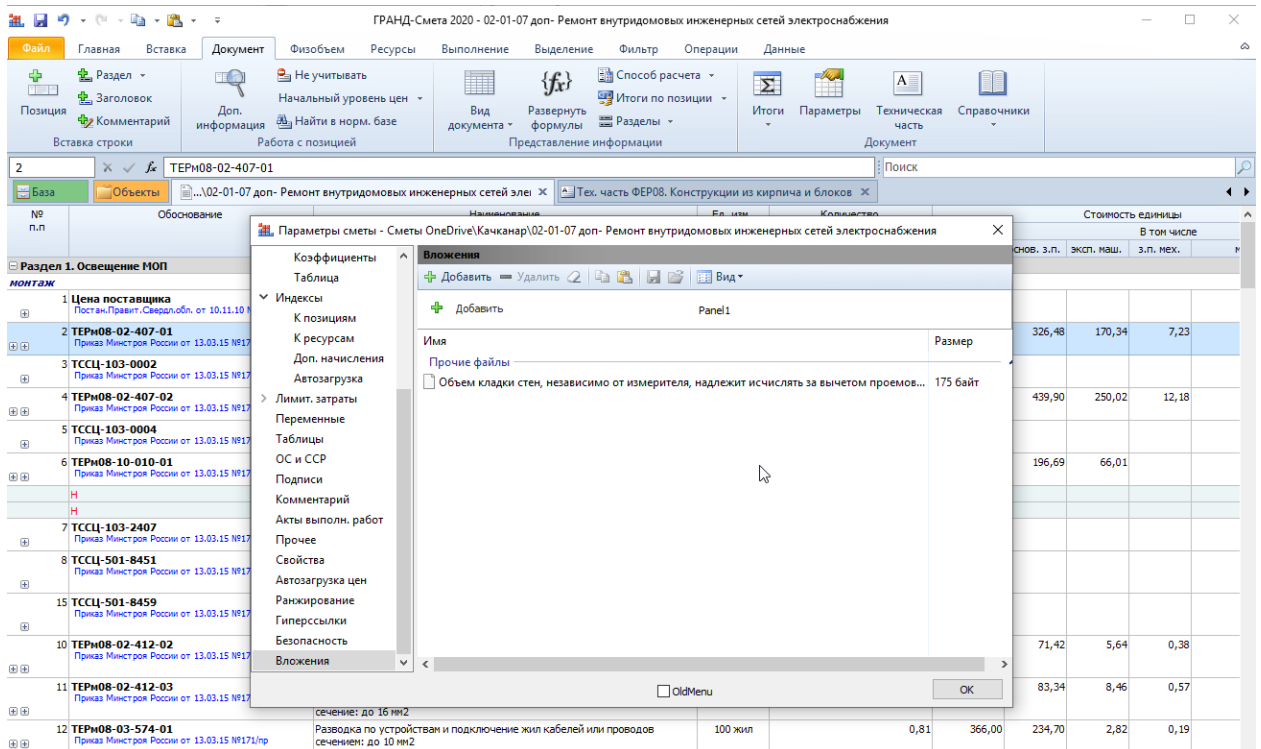

6. Опциональный учет применённых коэффициентов в стоимости материалов/оборудования Заказчика и в стоимости возвратных материалов/оборудования

Если необходимо учитывать коэффициенты, применённые к стоимости материалов или оборудования Заказчика, при вычислении общей стоимости материалов или оборудования Заказчика по локальной смете, то необходимо включить соответствующие опции в окне с параметрами сметы в разделе **Расчет – Итоги**:

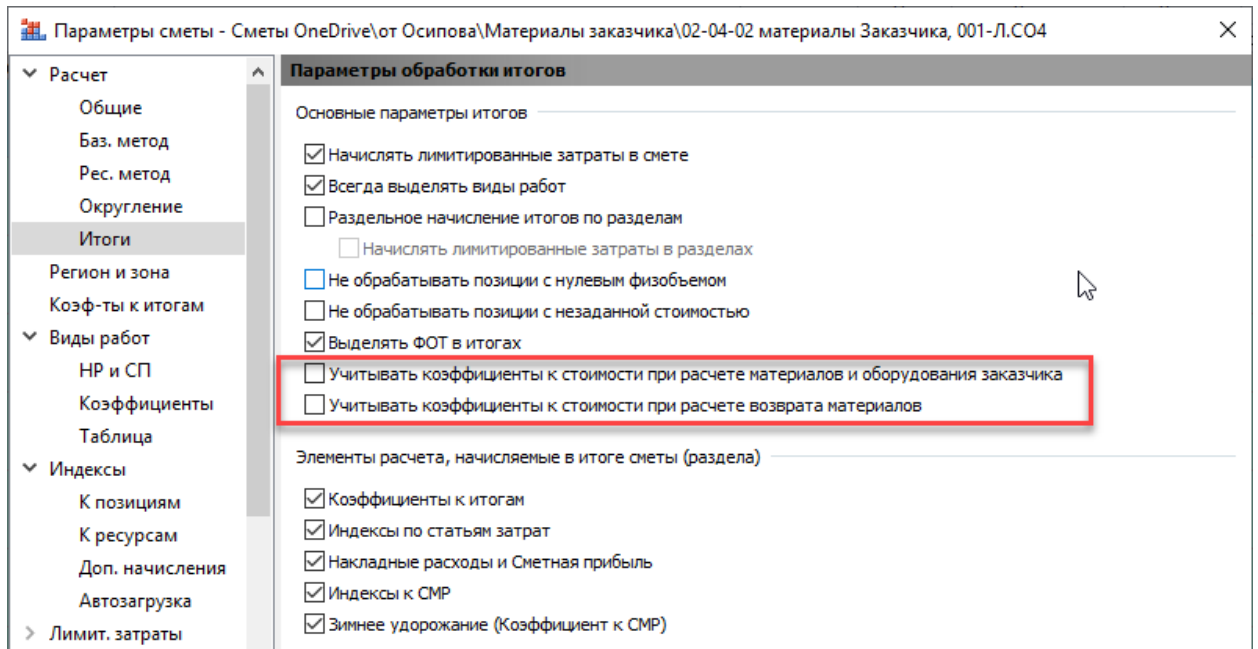

После включения соответствующей опции общие суммы материалов заказчика (МатЗак) и оборудования заказчика (ОбЗак) будут посчитаны с учётом всех применённых к этим позициям коэффициентов:

№ п.п.	Обоснование	Наименование	Ед. изм.	Количество		Всего	Стоимость единицы			Всего	основ.
				На единицу	Всего		основ. з.п.	эксп. маш.	з.п. мех.		
Раздел 1. Оборудование и материалы, поставляемые Заказчиком											
1	ТКП № К.рез.	Труба 720х9,0-К56-2 ОТТ-23.040.00-КТН-135-15; Ц.О:113850/1,18	т	835,68177	103 333,35					103 333,35	86 353 797
				(5243*159,39)/1000						113850/1,18	
				На единицу в текущих ценах		96 483,05				96 483,05	
				Коэффициенты к позиции:							
				Итого на единицу с учетом "транспортные расходы на материалы МАТ=1,05"		101 307,20				101 307,20	
				Итого на единицу с учетом "заготовительно-окладские расходы на материалы МАТ=1,02"		103 333,35				103 333,35	
				ВСЕГО на физобъем (835,68177)		86 353 797,00				86 353 797,00	
2	ТКП № К.рез.	АКП тип 1 по ОТТ-25.220.60-КТН-103-15; Ц.О:1650/1,18	шт	11853,3744	1 483,33					1 483,33	17 582 466
				0,72*3,14*5243						1650/1,18	
Ведомость ресурсов по смете											
		Итого прямые затраты по смете в текущих ценах									103 936 263
		Итого по смете:									
		Материалы									103 936 263
		Итого									103 936 263
		В том числе:									
		Материалы									103 936 263
		ВСЕГО по смете									103 936 263,00
		Материалы заказчика									
		ТКП № Труба 720х9,0-К56-2 ОТТ-23.040.00-КТН-135-15; Ц.О:113850/1,18, "т" Кол-во: 835,68177(т.1)									86 353 797

7. Опциональный вывод стоимости материалов в ведомости ресурсов с учётом применённых коэффициентов

Если необходимо выводить стоимость материалов в ведомости ресурсов по смете с учётом применённых в смете поправочных коэффициентов, то необходимо включить соответствующую опцию (нажать кнопку) на панели инструментов на вкладке **Ресурсы**.

Что нового в ПК «ГРАНД-Смета 2020»

ГРАНД-Смета 2020 - 02-04-02 материалы Заказчика, 001-Л.С04

Ресурсы

1650/1,18

№ п.п	Обоснование	Наименование	Ед. изм.	Количество		Стоимость единицы				Всего
				На единицу	Всего	В том числе			Всего	
						основ. з.п.	эксп. маш.	материалы		основ.
Раздел 1. Оборудование и материалы, поставляемые Заказчиком										
1	ТКП № К.роз.	Труба 720х9,0-К56-2 ОТП-23.040.00-КТН-135-15; Ц.О:113890/1,18	т	835,68177 (5243*159,39)/1000	103 333,35			103 333,35 113850/1,18		86 353 797
2	ТКП № К.роз.	АКП тип 1 по ОТП-25.220.60-КТН-103-15; Ц.О:1650/1,18	м2	11853,3744 0,72*3,14*5243	1 483,33			1 483,33 1650/1,18		17 582 466
				На единицу в текущих ценах:	1 398,31			1 398,31		
				Кoeffициенты к позициям:						
				Итого на единицу с учетом "транспортные расходы на материалы MAT=1,04"	1 454,24			1 454,24		
				Итого на единицу с учетом "заготовительно-окладные расходы на материалы MAT=1,02"	1 483,33			1 483,33		
				ВСЕГО на физобъем (11853,3744)	17 582 466,00			17 582 466,00		
Ведомость ресурсов по смете										
Ресурсы подрядчика										
Материалы										
	ТКП № АКП тип 1 по ОТП-25.220.60-КТН-103-15; Ц.О:1650/1,18		м2	11853,3744	1 483,33			1 483,33		17 582 432,66

8. При открытии документов из списка Последние документы выделенной в них будет та позиция, которая была выделена при закрытии документа

Если при закрытии документа (локальной сметы, сборника расценок и т. п.) в нём была выделена какая-либо позиция, то в дальнейшем при открытии этого документа из списка **Последние документы** (режим **Открыть** на вкладке **Файл**) в данном документе снова будет выделена та же самая позиция:

Номера расценок	Обоснование	Наименование и характеристика строительных работ и конструкций	Единица измерения	Расход ресурсов	Прямые затраты,Руб.	В том числе,Руб.				Затраты труда рабочих	Затраты труда маш-ств	
						Оплата труда рабочих	Всего	В т.ч. з/пл маш-ств	Материалы			
ФЕР09-03-046-03		стальных, консольных, сетчатых	100 м2		813,89	478,28	47,86	6,51	287,75	52,1	0,51	
ТАБЛИЦА ФЕР09-03-047. Монтаж каркасов подвесных потолков с подвесками и деталями крепления												
ФЕР09-03-047-01		Монтаж каркасов подвесных потолков с подвесками и деталями крепления	т		1 685,67	749,56	471,53	12,42	464,58	75,56	0,87	
ТАБЛИЦА ФЕР09-03-048. Монтаж потолков												
Монтаж потолков подвесных:												
ФЕР09-03-048-01		комбинированных стальных с облицовкой алюминиевыми листами	100 м2		6 346,10	2 471,58	1 650,76	196,94	2 223,76	272,5	14,96	
ФЕР09-03-048-02		алюминиевых панельных перфорированных (при расходе алюминия на 1 м2 потолка до 2,4 кг)	100 м2		3 654,80	2 797,82	225,26	5,00	631,72	308,47	0,39	
ТАБЛИЦА ФЕР09-03-049. Монтаж съёмных металлических полов из плит размером 500х500 мм												
Монтаж съёмных металлических полов из плит размером 500х500 мм:												
ФЕР09-03-049-01		стальных штампованных	100 м2		4 444,21	4 332,68	111,53	16,25		471,97	1,31	
ФЕР09-03-049-02		алюминиевых	100 м2		4 384,65	4 292,66	91,99	13,48		467,61	1,09	
ТАБЛИЦА ФЕР09-03-050. Монтаж стальных плитусов из гнутого профиля												
ФЕР09-03-050-01		Монтаж стальных плитусов из гнутого профиля	100 м		122,20	118,91	3,29	0,58		12,8	0,05	
Раздел 4. ОГРАЖДАЮЩИЕ КОНСТРУКЦИИ ЗДАНИЙ И СООРУЖЕНИЙ												
Подраздел 4.1. ОГРАЖДАЮЩИЕ КОНСТРУКЦИИ КРОВЛИ												
ТАБЛИЦА ФЕР09-04-001. Монтаж щитов покрытий зданий												
Монтаж щитов покрытий зданий высотой до 25 м с облицовкой:												
ФЕР09-04-001-01		из гнутых профилей размером 3х12 м	т		486,85	117,36	329,38	34,81	40,11	12,2	2,55	
ФЕР09-04-001-02		из тонколистовой стали размером 3х6 м	т		419,48	93,99	220,69	21,16	104,80	9,77	1,53	
ФЕР09-04-001-03		из тонколистовой стали размером 3х12 м	т		281,05	64,65	153,95	15,91	62,45	6,72	1,15	
ТАБЛИЦА ФЕР09-04-002. Монтаж кровельного покрытия												

ГРАНД-Смета 2020 - Объекты

Открыть

Последние документы

- ФЕР09. Строительные металлические конструкции ГЭСН-2017, ФЕР-2017 (с Изм. 1-4) (ФЕР) (строительные работы)
- 02-04-02 материалы Заказчика, 001-Л.С04 Сметы OneDrive\ot Oсинова\Материалы заказчика\
- 02-01-07 деп-Ремонт внутридомовых инженерных сетей электрообнажения Сметы OneDrive\Кажанкер\

9. Возможность исключить акт выполненных работ из расчётов

Для того чтобы отключить какой-либо акт выполненных работ из учёта выполнения по локальной смете, необходимо в окне с параметрами сметы в разделе **Акты выполненных работ по смете** включить для нужного акта признак неактивности:

Что нового в ПК «ГРАНД-Смета 2020»

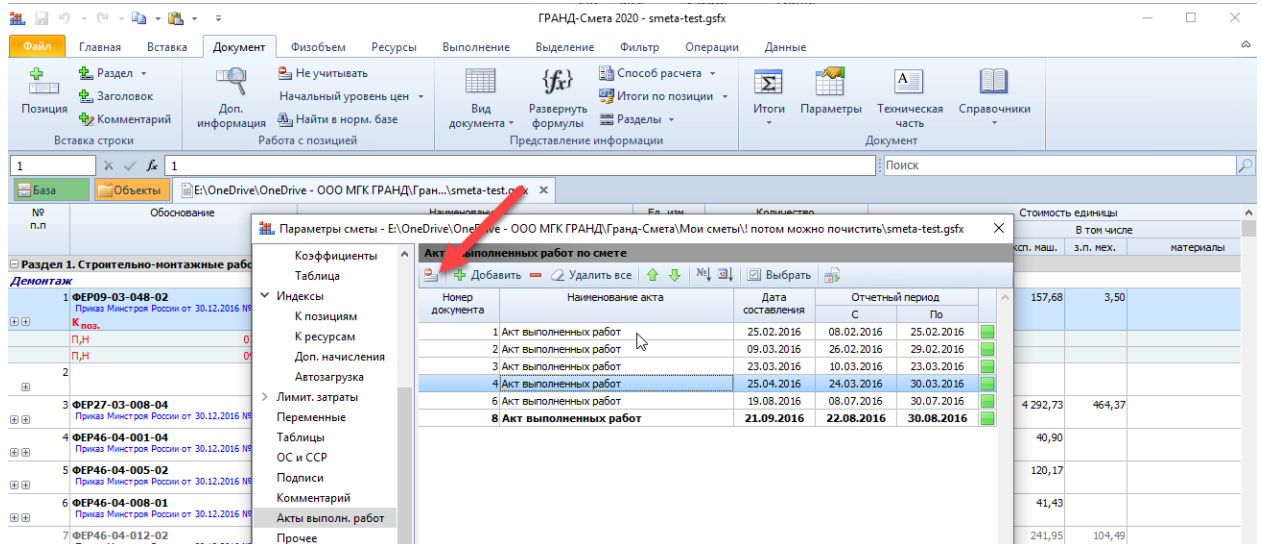

10. В режиме Ресурсная смета можно вводить коэффициент удорожания для ресурса

При работе с локальной сметой в ситуации, когда выбран вид документа **Ресурсная смета**, в бланке сметы добавилась колонка, куда можно вводить *коэффициент удорожания* для ресурса – аналогично тому, как это делается в окне с ведомостью ресурсов.

При вводе значения коэффициента удорожания всегда будет рассчитано значение во второй группе значений стоимости единицы. Если в смете включён расчёт в базисных ценах (**БМ**) или базисно-индексный расчёт (**БИМ**), то будет вычислена стоимость ресурса в *текущих ценах* – по формуле $ТЦ=БЦ*K$. Если же в смете включён ресурсный расчёт (**РМ**), то будет вычислена стоимость ресурса в *базисных ценах* – по формуле $БЦ=ТЦ/К$.

№ п/п	Обоснование	Наименование	Ед. изм.	Количество		Сметная стоимость			К-т удор.
				На единицу	Всего	На единицу	в т.ч. ЗПМ	Общая	
9	ФЕР46-04-012-03 Приказ Минстроя России от 30.12.2016 №1039/пр	Разборка деревянных заполнений проемов: дверных и воротных (воротных)	100 м2	2,6276	5 585,43	0,00	0,00	14 676	5,15937
10	ФЕР07-01-011-01 Приказ Минстроя России от 30.12.2016 №1039/пр К.поз.	Демонтаж колонн, ригелей	100 шт	0,36	46 665,78	0,00	0,00	16 800	5,15842
	04.1.02.06 Бетон		м3	0	0,00	0,00	0,00	0,00	0,00
	05.1.08.14 Конструкции сборные железобетонные		шт	0	0,00	0,00	0,00	0,00	0,00
11	ФЕР07-01-027-01 Приказ Минстроя России от 30.12.2016 №1039/пр К.поз.	Демонтаж плит покрытий	100 шт	1,67	30 789,22	0,00	0,00	51 416	5,57807
	1-3-5 Затраты труда рабочих (ср 3,5)		чел.-ч	184,576	308,24	46,79	0,00	14 422,55	5,159
	2 Затраты труда машинистов		чел.-ч	30,704	51,28	0,00	0,00	0,00	0,00
	91.05.06-007 Краены на гусеничном ходу, грузоподъемность 25 т		маш.-час	29,768	49,71	720,24	0,00	35 803,13	6,1
	Иск. ФО на ед. позиции и стоимость ед. ресурса в базисных ценах				37,21				
	Всего на единицу позиции				37,21				
	Итого расход на ед. позиции с учетом ТДС36 п.3.3.1. Демонтаж (разборка) сборных бетонных и железобетонных конструкций ЗМ=0,8 к раск.; ЗПМ=0,8 ВСЕГО на физьбем позиции (1,67)				49,71				
	91.14.02-001 Автомобили бортовые, грузоподъемность: до 5 т		маш.-час	0,936	1,56	339,00	0,00	528,84	5,159
	91.17.04-233 Установки для сварки: ручной дуговой (постоянного тока)		маш.-час	9,44	15,76	41,79	0,00	658,61	5,159
	01.7.07.12-0024 Пленка полиэтиленовая толщиной: 0,15 мм		м2	0	0	18,63	0,00	0,00	5,146
	01.7.11.07-0054 Электроды диаметр: 6 мм Э42		т	0	0	48 495,90	0,00	0,00	5,146
	01.7.15.06-0111 Гвозди строительные		т	0	0	61 638,79	0,00	0,00	5,146
	04.1.02.06 Бетон		м3	0	0,00	0,00	0,00	0,00	0,00
	04.3.01.12-0111 Раствор готовый отделочный тяжелый; цементно-известковый ...		м3	0	0	2 665,16	0,00	0,00	5,146
	05.1.08.14 Конструкции сборные железобетонные		шт	0	0	0,00	0,00	0,00	0,00
	07.2.07.12-0006 Конструктивные элементы вспомогательного назначения; с пр...		т	0	0	51 691,57	0,00	0,00	5,146
	08.3.03.06-0002 Проволока горячекатаная в котках, диаметр: 6,3-6,5 мм		т	0	0	22 925,46	0,00	0,00	5,146
	11.1.03.06-0092 Доски обрезные хвойных пород длиной: 4-6,5 м, шириной 75-150...		м3	0	0	5 197,46	0,00	0,00	5,146
	12.1.02.06-0042 Рубероид подкладочный с глянцевидной посылкой: РПП-300Б		м2	0	0	34,89	0,00	0,00	5,146
	14.4.02.04-0006 Краска для наружных работ: кориниевая		т	0	0	91 583,16	0,00	0,00	5,146
	ФССЦпн01-01-01-043 Приказ Минстроя РФ от 30.01.14 №31/пр	Погрузочные работы при автомобильных перевозках: нусора строительного с погрузкой экскаваторами емкостью ковша до 0,5 м3	1 т груза	779,995	16,92	779,995	0,00	13 198	5,159
	ФССЦпн03-21-01-011 Приказ Минстроя РФ от 30.01.14 №31/пр	Перевозка грузов автомобилями-самосвалами грузоподъемностью 10 т; работающих вне карьера, на расстоянии: до 11 км 1 класс	1 т груза	779,995	60,93	779,995	0,00	47 525	5,159

11. Функция «Найти и заменить» при работе с документом

В ПК «ГРАНД-Смета 2020» добавлена возможность при поиске в документе автоматически заменить найденный текст каким-либо иным – для этого необходимо нажать кнопку **Заменить** на контекстной вкладке **Поиск** (становится доступной при вводе текста в поле поиска), после чего указать текст для замены.

При этом опция **Колонки для поиска** позволяет ограничить область поиска и замены только одной выделенной колонкой. Например, таким способом теперь можно быстро заменить отдельное значение в формулах расчёта объёмов работ или стоимости единицы по всем позициям сметы.

12. Возможность изменять цену ресурсов для отмеченных актов в окне Ресурсы по актам

Для того чтобы изменить цены ресурсов одновременно в нескольких актах, необходимо отметить флажками нужные акты внизу окна **Ресурсы по актам**. После этого любые корректировки цен в получившемся списке ресурсов будут происходить только в отмеченных актах.

Сводная ведомость ресурсов по актам в документе - E:\OneDrive\OneDrive - ООО МГК ГРАНД\Гранд-Смета\Мои сметы\! потом можно почистить\smeta-test.gsfx

Параметры Редактирование и поиск Акты Экспорт

С учетом регистра С начала Вперед Точное совпадение слов Назад

Найти

Материал заказчика

К-т удорожания 5,23

Стоимость в БЦ (Ц1)

Стоимость в ТЦ (Ц2)

Ц2 = Ц1 * К

Удалить Восстановить

Поиск назад Поиск вперед

Найти ресурс

Выбрано актов: 2

Диапазон: Вся смета

Общее количество

Стоимость

В базисных ценах (Ц1)

В текущих ценах (Ц2)

К-т удор. Ц2=Ц1*К

Ранжирование БЦ

Кл. гру-за

Брутто

Обоснование Наименование Ед. изм.

На единицу Всего На единицу Всего

Ресурсы подрядчика

Трудозатраты 18 217,79

Машины и механизмы 6 580,65

Материалы

Материалы - основные ресурсы (80,00%)

04.3.01.12-0111 Раствор готовый отделочный тяжелый, цементно-известковый 1:1:6 м3 19,119 517,91 9 901,92 2 708,67 51 787,07 5,23 48,82% 48,82% I 2420 46,268

05.2.03.16-0002 Кирпич силикатный полнотелый одинарный, размером 250x120x65 н... марка 100 1000 шт 9,152 668,12 6 114,63 3 494,27 31 979,56 5,23 30,15% 78,96% I 3850 35,235

04.3.01.12-0003 Раствор готовый кладочный цементно-известковый марок: 50 м3 4,928 519,80 2 561,57 2 718,55 13 397,01 5,23 12,63% 91,59% I 2420 11,926

Итого "Материалы - основные ресурсы (80,00%)" 18 578,12 97 163,64 I 93,429

Материалы - малообъемные ресурсы (20,00%)

08.1.02.17-0161 Сетка тканая с квадратными ячейками № 05: без покрытия м2 35,072 28,25 990,79 4,88% 96,48% II 1,1 0,039

01.3.02.08-0001 Кислород технический: газообразный м3 42,6 6,22 264,97 1,31% 97,78% III 12,4 0,528

01.3.02.03-0001 Ацетилен газообразный технический м3 5,538 38,51 213,27 1,05% 98,84% III 23 0,127

08.1.02.11-0001 Покровки из квадратных заготовок, масса: 1,8 кг т 0,0176 5 989,00 105,41 0,52% 99,35% I 1120 0,02

11.1.03.01-0080 Брус обрезные хвойных пород длиной: 4-6,5 м, шириной 75-150 мм, толщиной 40-75 мм, TV сорта м3 0,0563 1 056,00 59,45 0,29% 99,65% II 610 0,034

Наименование акта

Дата составления

Отчетный период

С По

1 Акт выполненных работ 25.02.2016 08.02.2016 25.02.2016

2 Акт выполненных работ 09.03.2016 26.02.2016 29.02.2016

3 Акт выполненных работ 23.03.2016 10.03.2016 23.03.2016

4 Акт выполненных работ 25.04.2016 24.03.2016 30.03.2016

6 Акт выполненных работ 19.08.2016 08.07.2016 30.07.2016

8 Акт выполненных работ 21.09.2016 22.08.2016 30.08.2016

13. Перенос цен из сводной ресурсной ведомости в акты локальных смет

В ПК «ГРАНД-Смета 2020» добавлена возможность при работе в сводной ресурсной ведомости переносить цены не только в исходные локальные сметы, но и в акты выполненных работ по этим сметам.

Во-первых, необходимо включить в сводной ресурсной ведомости специальный режим **Ресурсы по актам** – для этого нажимаем кнопку **Вид документа** на панели инструментов на вкладке **Документ** и выбираем в выпадающем меню кнопки указанный пункт. В результате в заголовке колонки с наименованиями ресурсов появится заданный по умолчанию отчетный период, а значения общего количества ресурсов в сводной ресурсной ведомости теперь соответствуют имеющимся актам выполненных работ за указанный период по исходным сметам.

Что нового в ПК «ГРАНД-Смета 2020»

Сводная ресурсная ведомость

Код ресурса	Наименование	Единица измерения	В текущих ценах		В базисных ценах		Общая стоимость
			Сметная	Оптовая/ЭП	Сметная	Оптовая/ЭП	
Итого "Трудозатраты"							
							1 455,09
Итого "Машины и механизмы"							
							488,38
Итого "Материалы"							
							93,22

При необходимости можно выбрать другой отчётный период, либо указать, какие конкретные акты следует добавить в расчёт – для этого предназначены команды, расположенные на панели инструментов на вкладке **Выполнение** в группе **Период**.

Далее необходимо включить в сводной ресурсной ведомости **Режим редактирования цен** – для этого выбираем соответствующий пункт в выпадающем меню кнопки **Вид документа** на панели инструментов на вкладке **Документ**. В результате в документе появляется дополнительная группа колонок с ценами ресурсов **Стоимость для переноса в ЛС**. Вот в этих колонках теперь можно вводить цены ресурсов для их последующего переноса в исходные акты выполненных работ.

Сводная ресурсная ведомость

Код ресурса	Наименование	Единица измерения	В текущих ценах		Стоимость для переноса в ЛС		Класс груза	Брутто	Общая стоимость
			Сметная	Оптовая/ЭП	Сметная	Оптовая/ЭП			
Итого "Машины и механизмы"									
					4 060,05	2 444,64			
Итого "Материалы"									
									537,00

И наконец, для того чтобы перенести введенные здесь цены ресурсов из сводной ресурсной ведомости в исходные акты выполненных работ, необходимо воспользоваться кнопкой **Перенести цены в сметы** на панели инструментов на вкладке **Данные**.

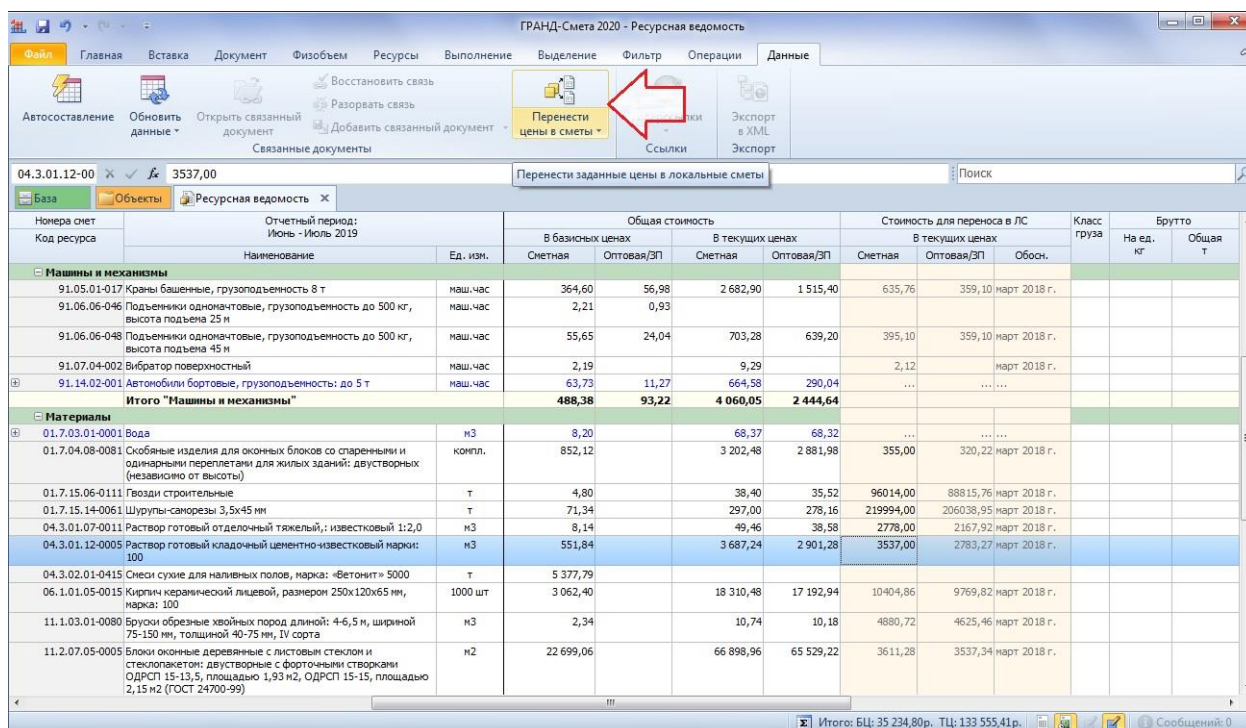

Дополнительно отметим, что при нажатии верхней части кнопки осуществляется перенос цен ресурсов во все исходные сметы, а в выпадающем меню этой кнопки имеется команда для переноса цен только в выделенные сметы (выделить одну или несколько исходных смет можно в сводной ресурсной ведомости в группе с исходными данными для расчёта).

14. Возможность добавлять комментарии и изображения при работе с документом в режиме Дефектная ведомость

В ПК «ГРАНД-Смета 2020» добавлена возможность при работе с документом в режиме **Дефектная ведомость** добавлять комментарии и изображения.

15. Возможность мультиредактирования значений в выделенных строках во всех дополнительных окнах программы

В ПК «ГРАНД-Смета 2020» добавлена возможность мультиредактирования значений в выделенных строках во всех дополнительных окнах программы: окно с параметрами сметы, ведомость ресурсов, дополнительная информация о позиции и т. п.

Для того чтобы приступить к мультиредактированию значений, достаточно выделить нужные ячейки в колонке и нажать клавишу **Enter**.

Теперь с использованием мультиредактирования можно, например, указать единое значение индекса для оплаты труда рабочих сразу для нескольких строк индексов, либо для всех индексов в списке.

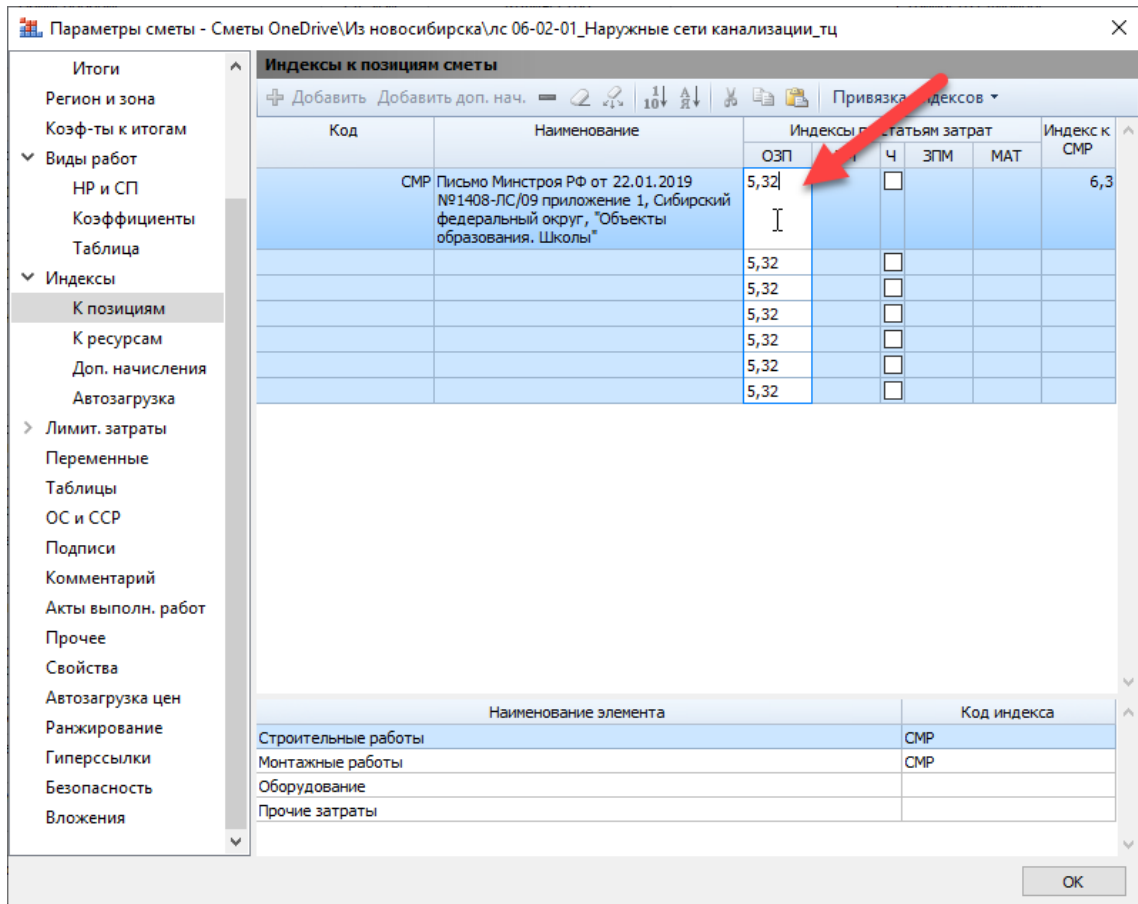

Также можно указать единое значение коэффициента удорожания для выделенных ресурсов, либо ввести единую формулу расчёта стоимости.

Обоснование	Наименование	Ед. изм.	Общее количество	Стоимость		К-т удор. Ц2=Ц1*К	Кл. груза	Брутто	
				В базисных ценах (Ц1)	В текущих ценах (Ц2)			На ед.	Общая т
Ресурсы подрядчика									
Трудозатраты									
1-1-5	Затраты труда рабочих (ср 1,5)	чел.-ч	32,21	7,50	241,58				
1-2-0	Затраты труда рабочих (ср 2)	чел.-ч	123,43	7,80	962,75				
1-2-5	Затраты труда рабочих (ср 2,5)	чел.-ч	5,97	8,17	48,77				
1-2-8	Затраты труда рабочих (ср 2,8)	чел.-ч	28,95	8,38	242,60				
1-3-0	Затраты труда рабочих (ср 3)	чел.-ч	41,05	8,53	350,16				
1-3-3	Затраты труда рабочих (ср 3,3)	чел.-ч	1,07	8,86	9,48				
1-3-5	Затраты труда рабочих (ср 3,5)	чел.-ч	23,17	9,07	210,15				
1-3-8	Затраты труда рабочих (ср 3,8)	чел.-ч	26,93	9,40	253,14				
2	Затраты труда машинистов	чел.-ч	51,27						
Итого "Трудозатраты"					2 318,63				
Машины и механизмы									
91.01.01-035	Бульдозеры, мощность 79 кВт (108 л.с.)	маш.час	5,76	79,07	455,44				
91.01.05-086	Экскаваторы одноковшовые дизельные на гусеничном ходу, емкость ковша 0,65 м3	маш.час	20,76	115,27	2 393,00				
91.05.05-013	Краны на автомобильном ходу, грузоподъемность 6,3 т	маш.час	0,07	88,01	6,16	3,32			
91.05.05-014	Краны на автомобильном ходу, грузоподъемность 10 т	маш.час	2,86	111,99	320,29	3,32			
91.06.05-011	Погрузчик, грузоподъемность 5 т	маш.час	0,2	89,99	18,00	3,32			
91.06.06-048	Подъемники одноачтовые, грузоподъемность до 500 кг, высота подъема 45 м	маш.час		31,26		3,32			
91.08.04-021	Котлы битумные: передвижные 400 л	маш.час	0,11	30,00	3,30	3,32			
91.08.09-023	Транбовки пневматические при работе от: передвижных компрессорных станций	маш.час	39,9	0,55	21,95	3,32			
91.10.05-007	Трубоукладчики, номинальная грузоподъемность 12,5 т	маш.час	10,86	239,44	2 600,32	3,32			
91.14.02-001	Автомобили бортовые, грузоподъемность: до 5 т	маш.час	0,77	65,71	50,60	3,32			
91.14.03-001	Автомобиль-самосвал, грузоподъемность: до 7 т	маш.час	0,03	89,54	2,69				
91.17.04-192	Машина электрогидравлическая стыковой сварки полиэтиленовых труб импортного производства, диаметр до 1200 мм	маш.час	7,58	98,85	749,28				

16. Возможность быстрого перехода к последней открытой смете и к последнему открытому документу нормативной базы

В ПК «ГРАНД-Смета 2020» добавлена возможность быстрого перехода к последней открытой смете и к последнему открытому документу нормативной базы.

Соответствующая команда добавлена в выпадающее меню кнопки **Окно** на панели инструментов на вкладке **Главная**, а также она выполняется нажатием сочетания клавиш **Ctrl+Tab**. При вызове данной команды происходит переключение либо к последней просмотренной смете, либо к последнему просмотренному сборнику – в зависимости от того, что в данный момент открыто. Если открыт сборник, то откроется последняя смета. Если на экране смета, то откроется сборник.

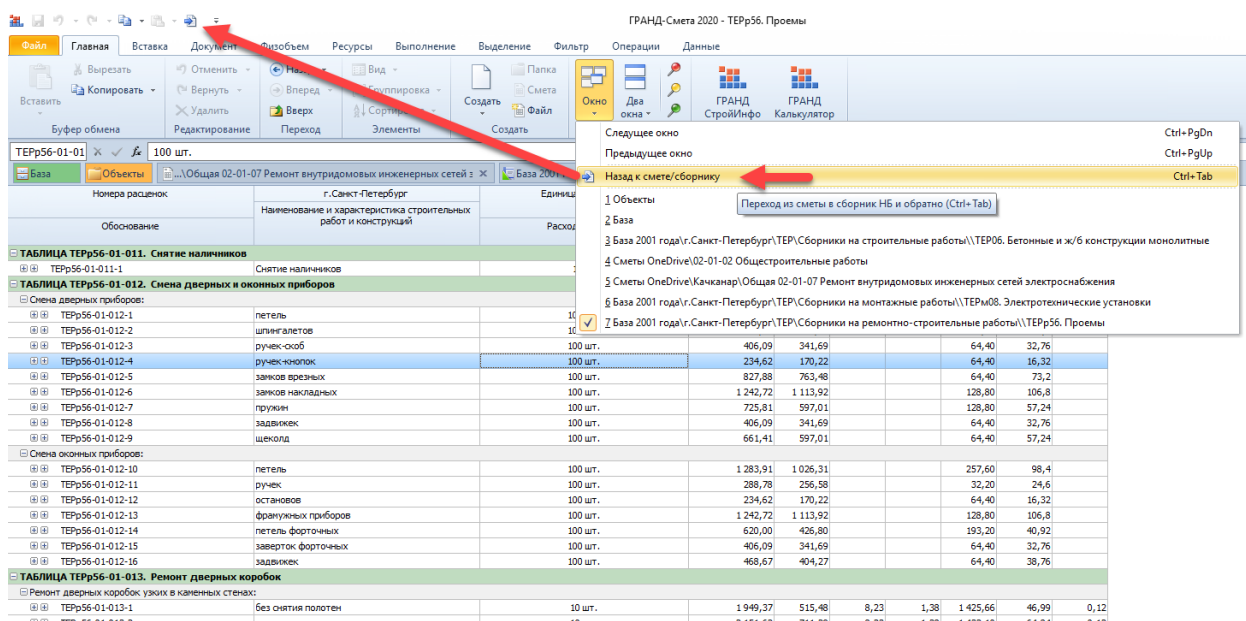

Для быстрого доступа к данной команде её можно добавить на панель быстрого доступа.

17. Возможность сохранения черновиков документов

В ПК «ГРАНД-Смета 2020» добавлена возможность сохранения *черновиков* документов в случае закрытия документов без сохранения сделанных изменений непосредственно в самом исходном файле с документом. Для этого в окне с установками программы добавлена специальная опция в разделе **Сохранение**.

Теперь в программе предусмотрен следующий порядок выполняемых действий. Если при закрытии документа в нём имеются несохранённые изменения, то на экран выдаётся окно с запросом, где можно выбрать один из предложенных вариантов: сохранить изменения в файле с документом (кнопка **Да**), закрыть документ без сохранения изменений (кнопка **Нет**), отказаться от закрытия документа (кнопка **Отмена**).

Что нового в ПК «ГРАНД-Смета 2020»

№ п.п.	Обоснование	Наименование	Ед. изм.	Количество	Всего	Стоимость единицы				Всего	Общая стоимость			
						основ. з.п.	эксп. маш.	з.п. мех.	материалы		основ. з.п.	эксп. маш.	з.п. мех.	материалы
7	ФЕР06 01-015-07 Приказ Минстроя России от 30.12.2016 №1039/пр	Установка закладных деталей весом: до 4 кг	т	0,5	1 988,09	1 957,49	30,60	4,47	994,05	978,75	15,30	2,24		
8	ФСЦ 06.1.02.25-0031 Приказ Минстроя России от 30.12.2016 №1039/пр	Эрши металли строительные							0,00	0,00			5 130,00	
9	ФЕР08 02-017-01 Приказ Минстроя России от 30.12.2016 №1039/пр	Облицовка стен по газобетону: в 1/2 кирпича при высоте этажа до 4 м	100 м2	1,04008 (Ф2) / 100	4 358,65	1 229,94	95,46	14,20	3 033,25	4 533,34	1 279,24	99,29	14,77	3 154,81
10	ФЕР09 04-006-01 Приказ Минстроя России от 30.12.2016 №1039/пр	Монтаж фахверка	т	0,329 0,212+0,117	1 067,06	285,10	556,34	41,45	225,62	351,06	93,80	183,04	13,64	74,22
11	ФСЦ 07.2.07.12-0020	Отдельные конструктивные элементы зданий и	т	0,329 Ф3	7 712,00				7 712,00	2 537,25				2 537,25

Если отказаться от сохранения изменений, то при включённой опции в установках программы **Сохранять последнюю версию документа при закрытии без сохранения** все сделанные в документе изменения на момент его закрытия будут сохранены в качестве *черновика* в виде отдельного файла, который записывается в указанную папку **Каталог данных для автовосстановления**.

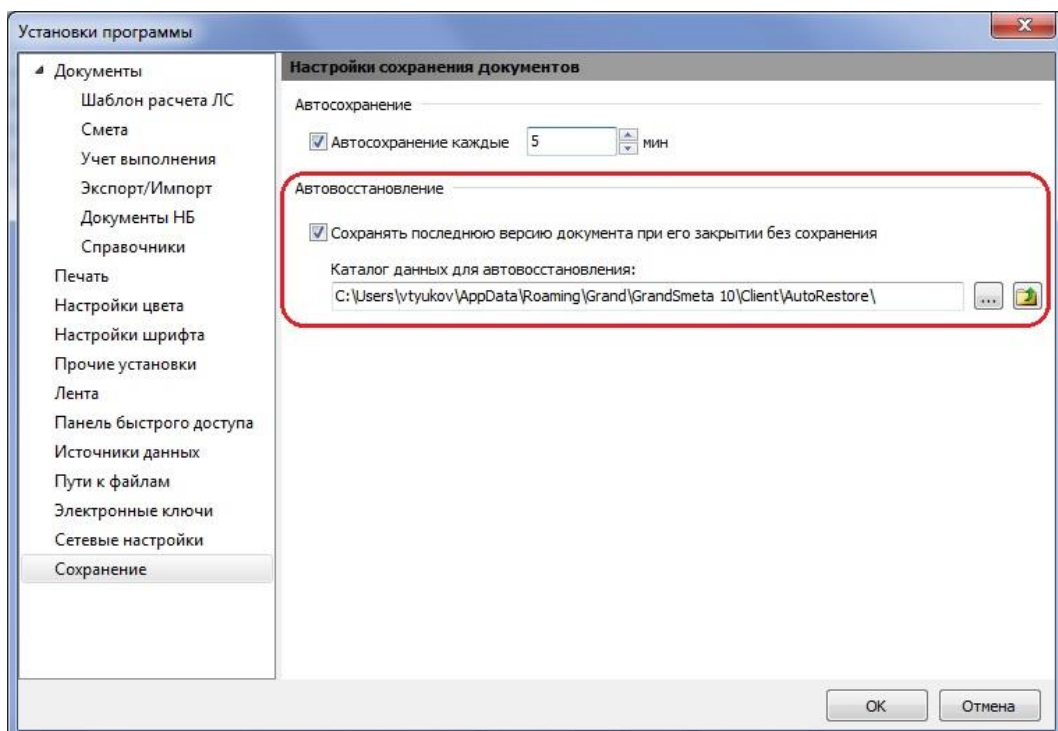

Следует иметь в виду, что если в установках программы включена описанная в следующем пункте опция **Автосохранение**, то при закрытии документа происходит автоматическое сохранение изменений в исходном файле с документом – то есть, в этом случае сохранение черновика не требуется и окно с запросом на сохранение изменений не выдаётся на экран.

В дальнейшем сохранённый черновик можно открыть, выбрав в меню вкладки **Файл** пункт **Открыть – Черновики**. Нужный черновик открывается здесь двойным щелчком левой кнопки мыши. Также можно вызвать для любого черновика контекстное меню с дополнительными командами, чтобы открыть папку с шаблонами в проводнике Windows, удалить черновик из списка или полностью очистить весь список черновиков.

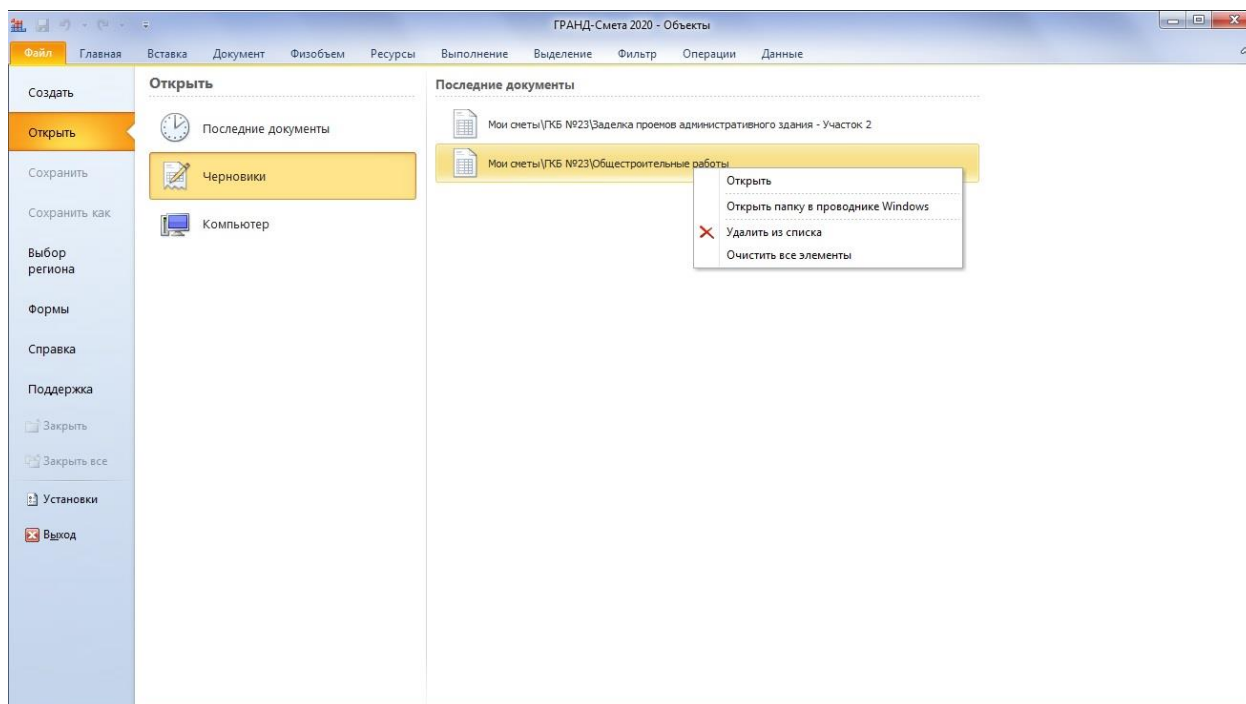

Открыв черновик, можно работать с ним как с обычным документом: просматривать, вносить любые изменения. При закрытии черновика программа предложит сохранить данный документ в базе смет.

18. Настройка автосохранения изменений в файл с документом

В ПК «ГРАНД-Смета 2020» добавлена возможность настроить в программе автоматическое сохранение сделанных в документе изменений в исходный файл с документом – эта настройка выполняется в окне с установками программы в разделе **Сохранение**.

Во-первых, необходимо установить здесь флажок (включить опцию) **Автосохранение**. Кроме того, следует указать рядом в текстовом поле, с какой периодичностью программа должна сохранять изменения в файл с документом – например, каждые 5 минут.

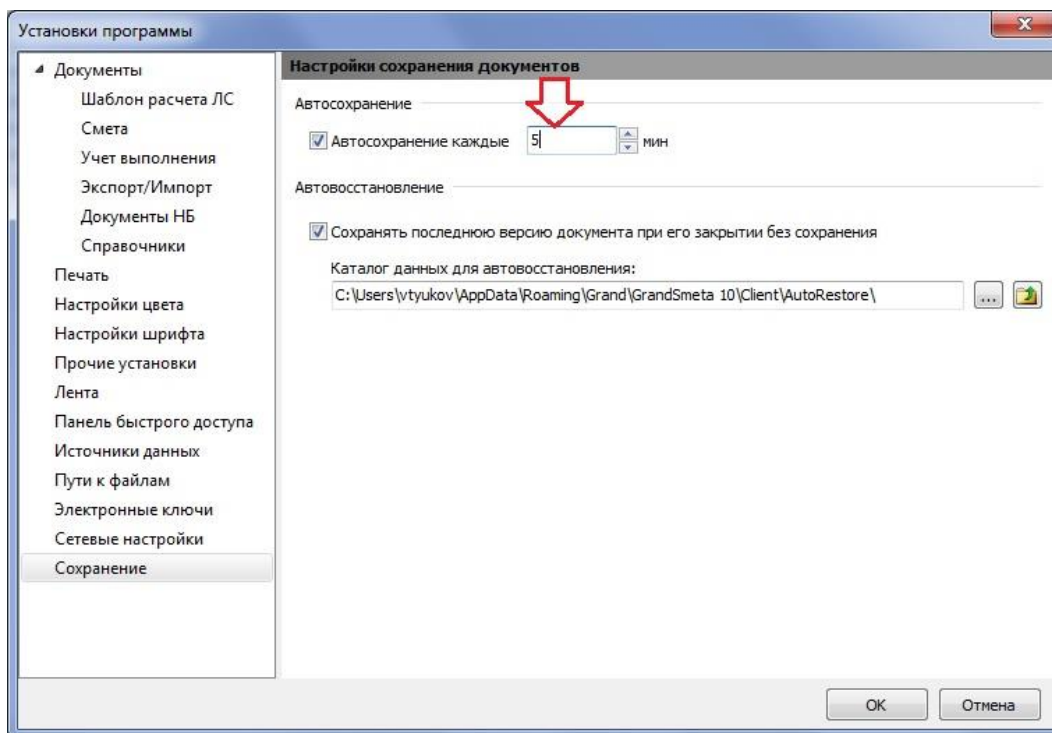

Напомним, что если в установках программы включена опция **Автосохранение**, то при закрытии документа происходит автоматическое сохранение изменений в исходном файле с документом без выдачи на экран соответствующего запроса.

19. Возможность подключения дополнительной папки с шаблонами выходных форм

Для доступа к дополнительным шаблонам выходных форм в ПК «ГРАНД-Смета 2020» предусмотрена специальная кнопка **Формы в сети** в режиме **Формы для печати** в меню вкладки **Файл**:

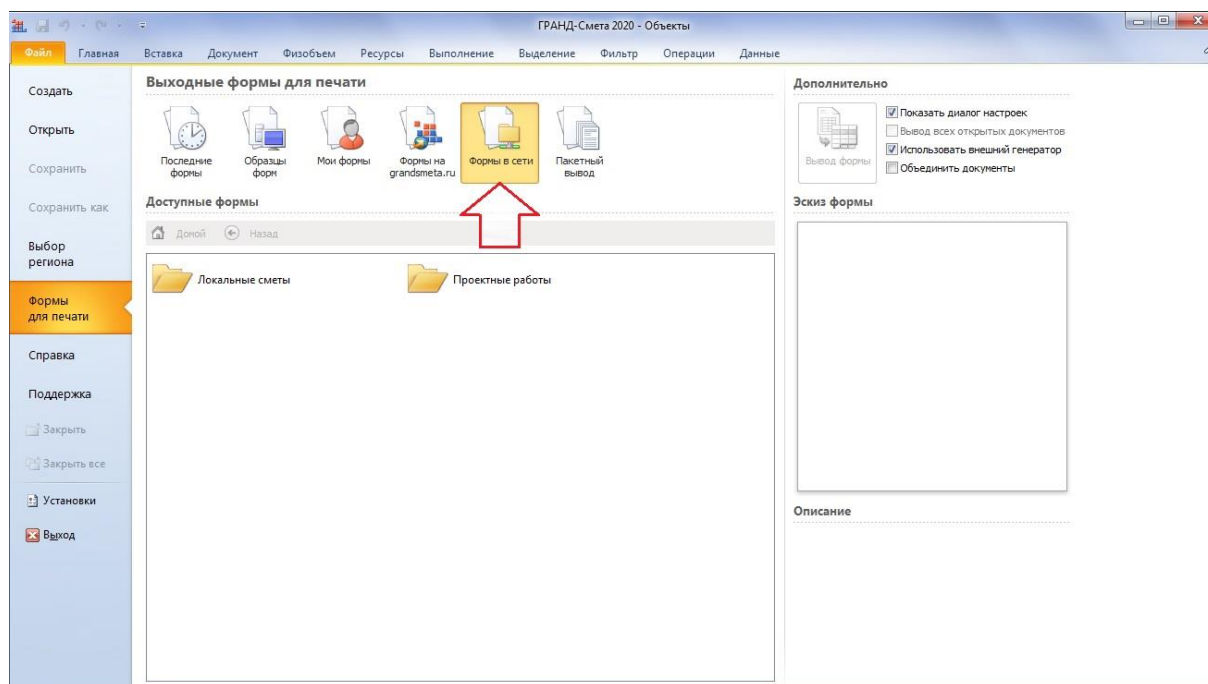

Настройка источника для сетевых форм осуществляется в окне с установками программы в разделе **Источники данных**:

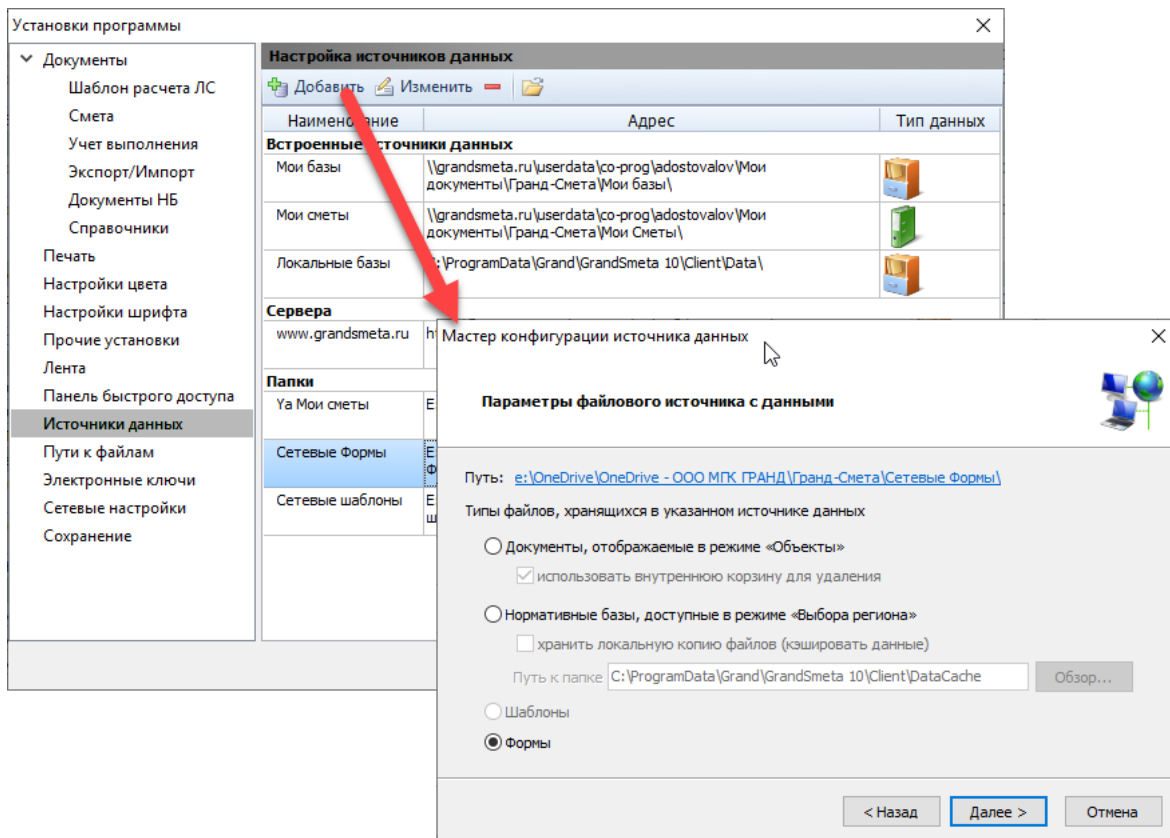

20. Возможность подключения дополнительной папки с шаблонами смет

Для доступа к дополнительным шаблонам документов, используемых при создании новых смет, в ПК «ГРАНД-Смета 2020» предусмотрена специальная кнопка **Шаблоны в сети** в режиме **Создать** в меню вкладки **Файл**.

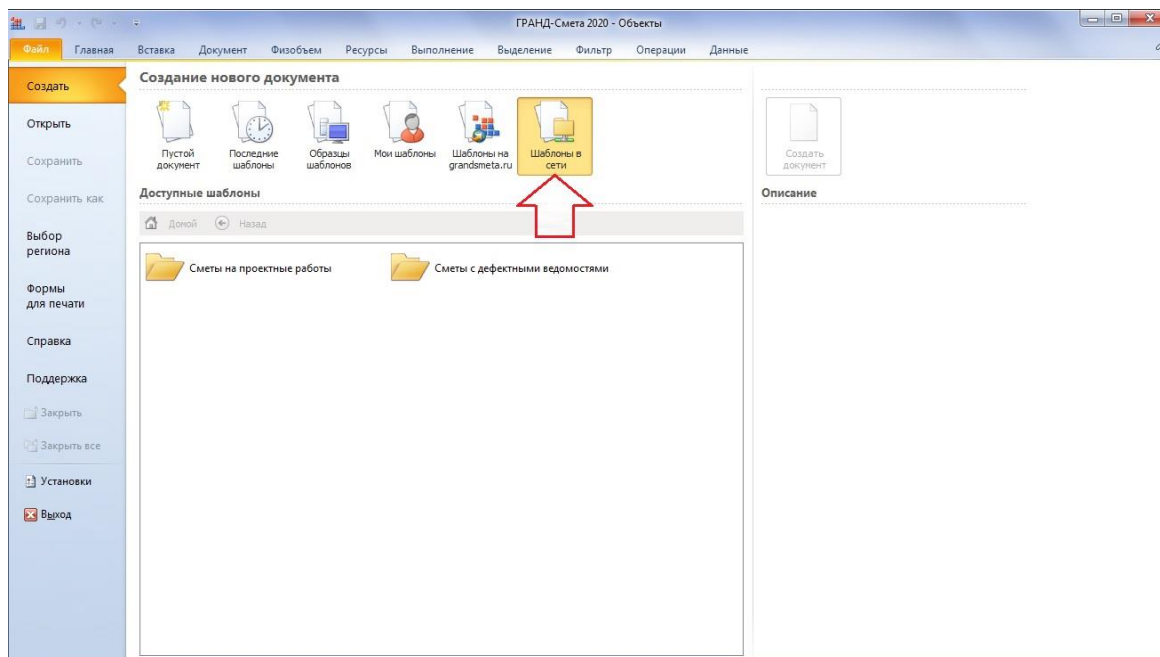

Настройка источника для сетевых шаблонов осуществляется в окне с установками программы в разделе **Источники данных**:

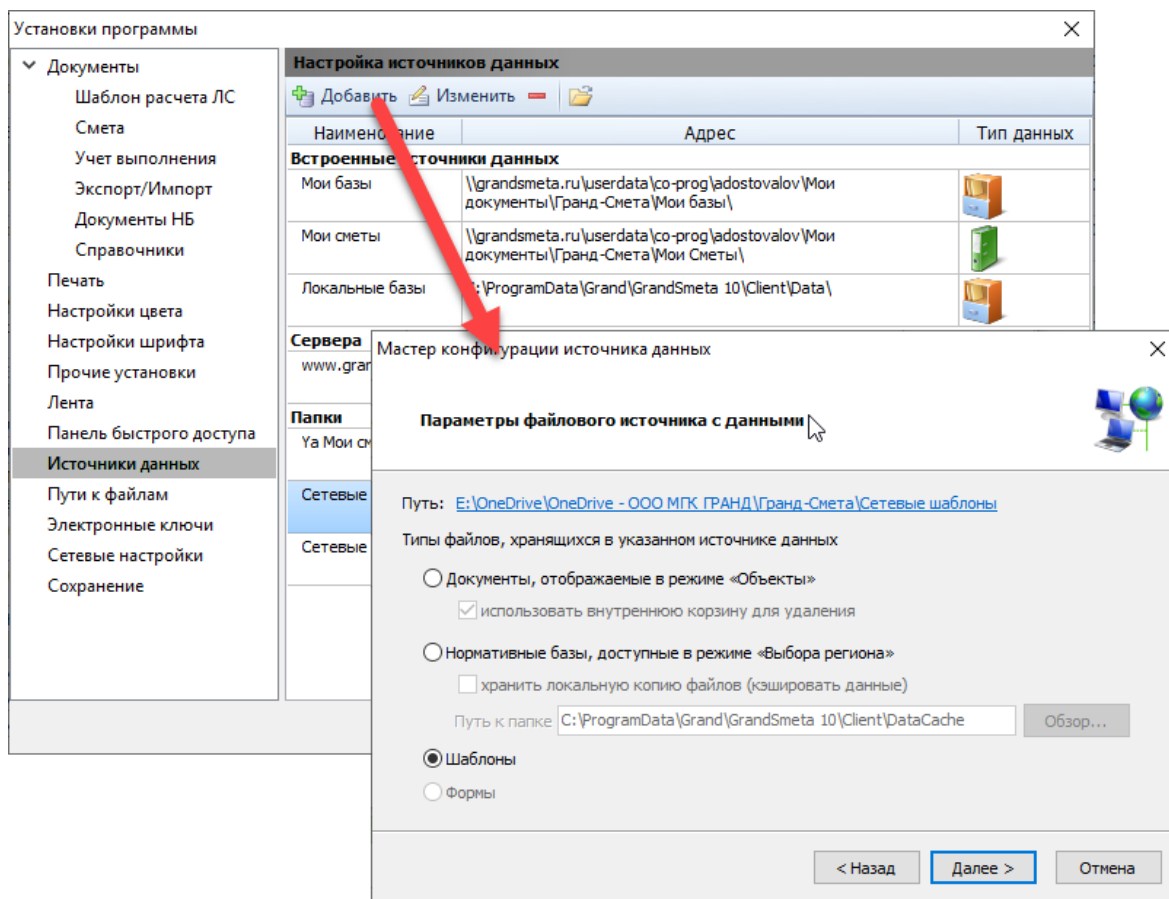

21. Добавлены новые внутренние переменные

В ПК «ГРАНД-Смета 2020» добавлены новые внутренние переменные, которые возвращают значения элементов прямых затрат в разрезе граф объектной сметы (сводного сметного расчёта).

Список переменных следующий:

ПЗ, ФОТ, ОЗП, ЭМ, ЗПМ, МАТ, ТЗ, ТЗМ, НР, СП, НРЗПМ, СПЗПМ, НРВСЕГО, СПВСЕГО.

Обращаться к переменным можно из списка лимитированных затрат через квалификатор графы.

Примеры: РАЗДЕЛ1.БЦ.С.ФОТ, ТЦ.М.МАТ, СМР.НР.

22. Хронология выполнения по позиции перенесена в окно с дополнительной информацией

При работе со сметой в режиме акта хронология выполнения по позиции перенесена в окно с дополнительной информацией о позиции (раздел **Выполнение**).

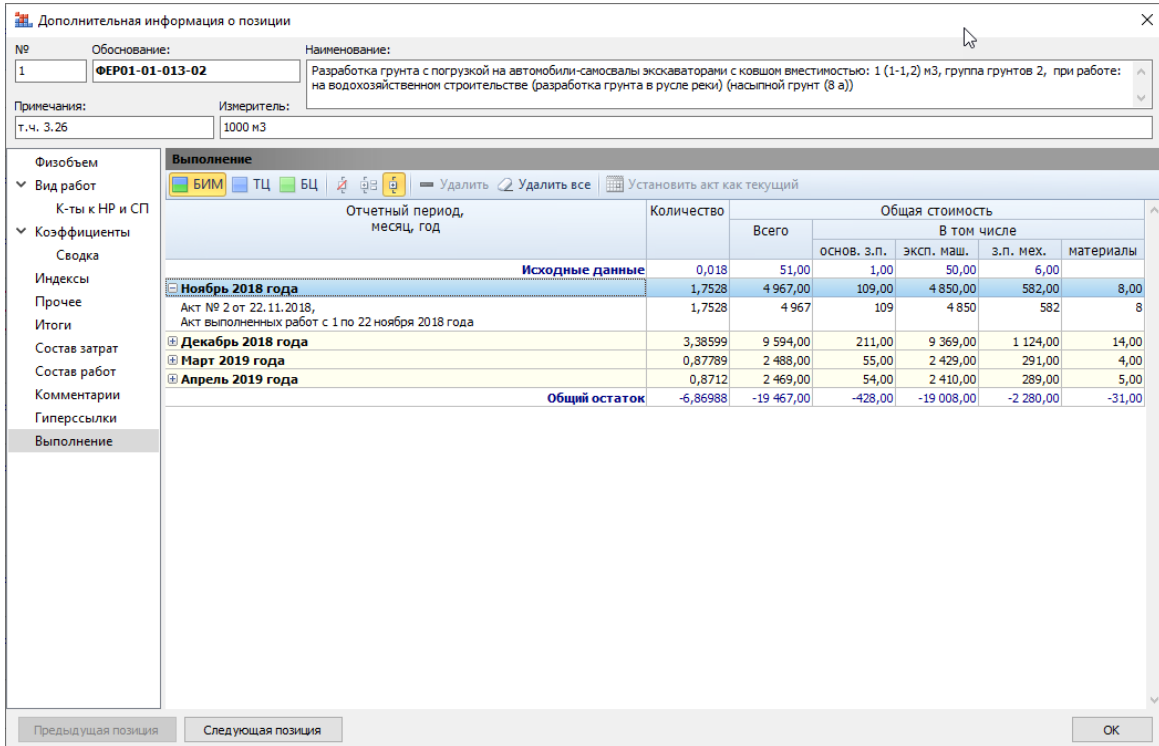

Соответствующая кнопка с панели инструментов убрана.

23. Добавлена возможность сохранения в XML-файл итоговых значений по позициям актов выполненных работ

В ПК «ГРАНД-Смета 2020» добавлена возможность сохранения в XML-файл итоговых значений по позициям актов выполненных работ. Для этого в окне с установками программы добавлены специальные опции в разделе **Экспорт/Импорт**:

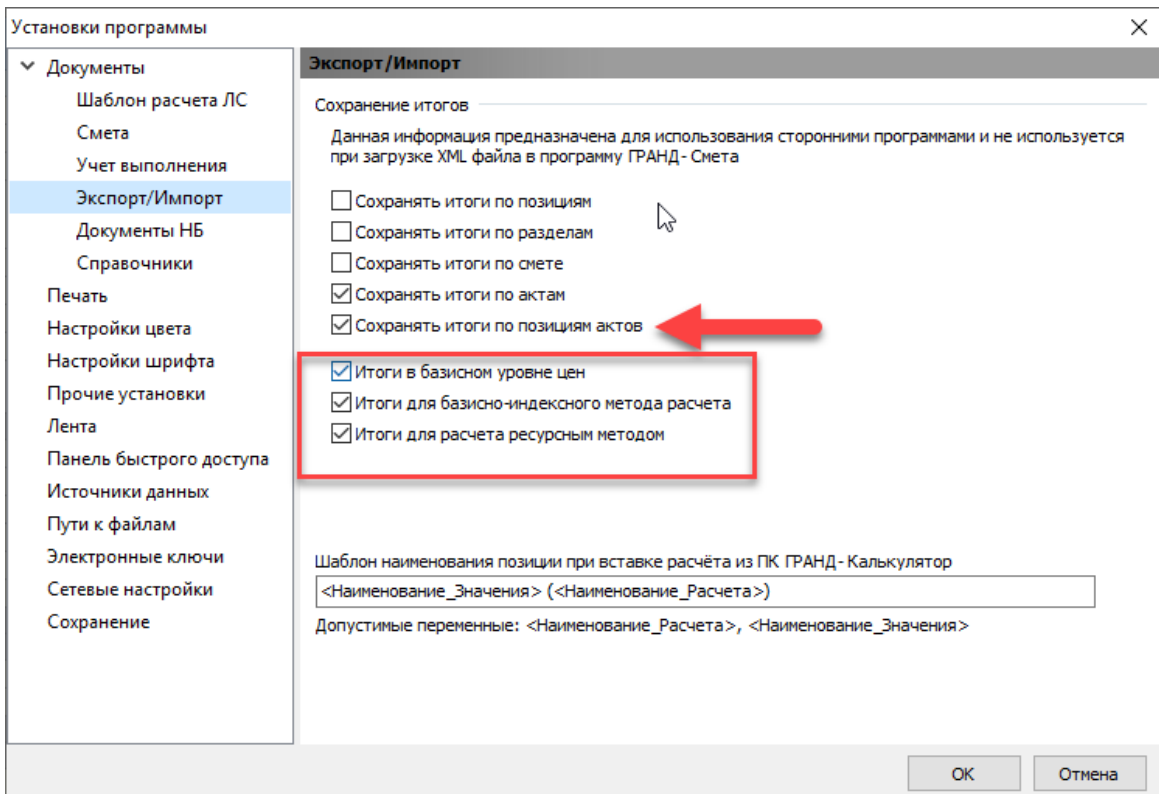

При включении здесь ведущей опции **Сохранять итоги по позициям актов** в XML-файл будут сохранены значения итогов по позициям актов выполненных работ, соответствующие установленным флажкам в нижеследующей группе настроек:

```

41990 <Position Caption="Снятие жидкостных форсунок" Number="561" Code="OEP6p-10-04-03" Units="1 шт." SysID="558" Quantity="24"
41991 PriceLevel="2001" IndexCode="3" DBFlags="TechK" PzSync="Yes" Vr2001="10483">
41992 <Quantity Fx="24" Result="24"/>
41993 <PriceBase PZ="15,27" OZ="15,27"/>
41994 <Resources>
41995 <Tzr Caption="Затраты труда рабочих-ремонтников" Code="1-3-0" Units="чел.час" Quantity="1,22" WorkClass="3">
41996 <PriceBase Value="12,52"/>
41997 </Tzr>
41998 </Resources>
41999 <Implementation_V2>
42004 <Item ActIndex="0" IndexCode="3"/>
42024 <Item ActIndex="25" IndexCode="3"/>
42025 <Item ActIndex="26" IndexCode="3"/>
42026 <Item ActIndex="27" IndexCode="3"/>
42027 <Item ActIndex="28" IndexCode="3" Quantity="10">
42028 <Quantity Fx="10" Result="10"/>
42029 <Itog>
42030 <ItogBim>
42031 <Itog Caption="Итого с накладными и см. прибылью" DataType="TotalWithNP" PZ="5398,52"/>
42032 </ItogBim>
42033 <ItogNoIdx>
42034 <Itog Caption="Итого с накладными и см. прибылью" DataType="TotalWithNP" PZ="491,71"/>
42035 </ItogNoIdx>
42036 </Itog>
42037 </Item>
42038 </Implementation_V2>
42039 </Position>
42040 <Position Caption="Установка жидкостных форсунок" Number="562" Code="OEP6p-10-04-04" Units="1 шт." SysID="559" Quantity=
"24" PriceLevel="2001" IndexCode="3" DBFlags="TechK" PzSync="Yes" Vr2001="10483">
    
```